HEDNAMISSIONÄRERNA

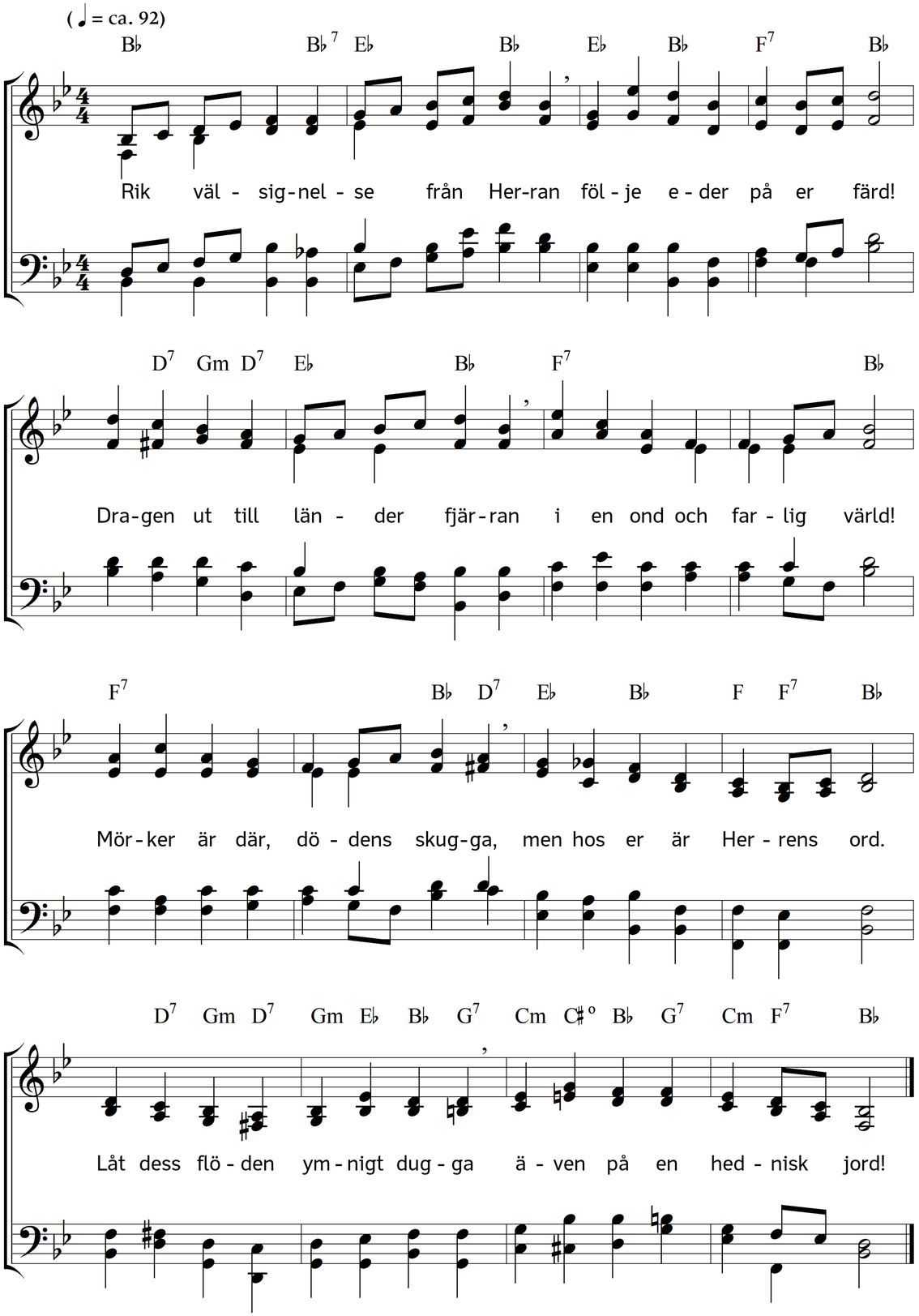

2. Planten korsets helga fana
i en okänd, fredlös bygd,
att bland lastens trälar bana
väg till frihet, rätt och dygd!
Inför furstar vittne bären
om vår Herres majestät,
och de arma fångar lären
efterfölja glatt hans fjät!

3. Hans förvisst är hela jorden,
Hans, uti vars tjänst I stån.
Tagen honom då på orden,
I, som i hans fotspår gån!
Tryggt på er hans öga vakar,
er ej ulven riva får.
Lugnt bland lejon och bland drakar
eder färd till seger går.

4. Se hans kärlek eder tvingar,
som blev själv för oss en slav.
Han på starka örnavingar
bär er över land och hav.
Därför ej ert eget söken,
ära, framgång och beröm!
Endast Herrens lov föröken!
Han är rik och mild och öm!

5. Varen därför alltid glada!
Bäven ej för världens hån!
Ingen kan er göra skada.
Palmen vinkar långt ifrån.
Det är Gud, som eder förer,
själv han följer eder stråt.
Eder segern visst tillhörer.
Vandren modigt, glatt framåt!

6. Slaven, som i långa tider
suckat, under bojan såld,
jubla skall, och sent omsider
himmelriket lider våld.
Sist en gång all knän sig böja
ödmjukt uti Jesu namn,
till hans ära lovsång höja,
som tog alla i sin famn.

Text: Carl Johann Philipp Spitta. Översättning: Torsten Lundberg. Musik: Johannes Thomas Rüegg.
Copyright © 2017 Johannes Thomas Rüegg. Källa: www.christmysong.com/1496