SÅNGERNAS SÅNG

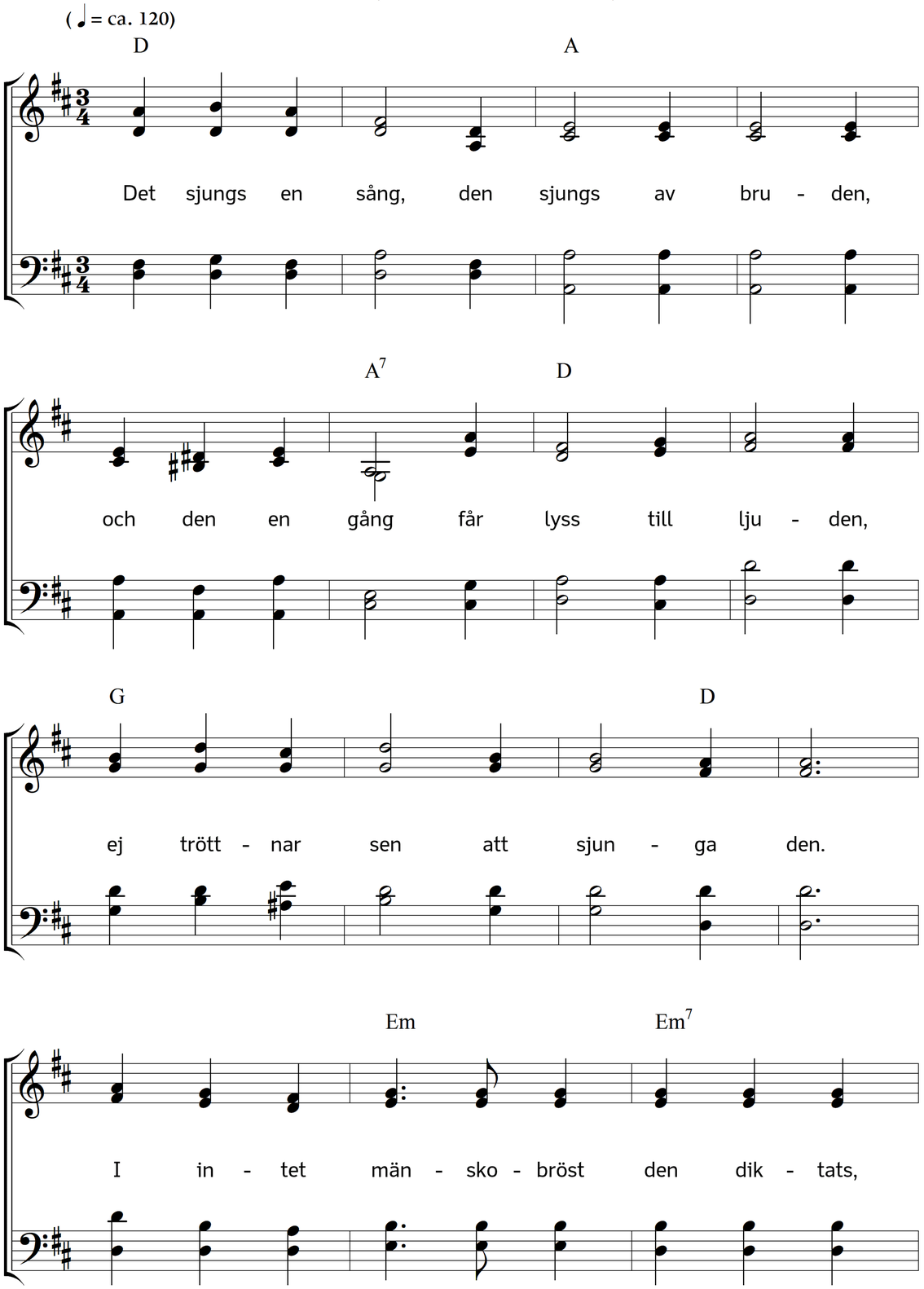

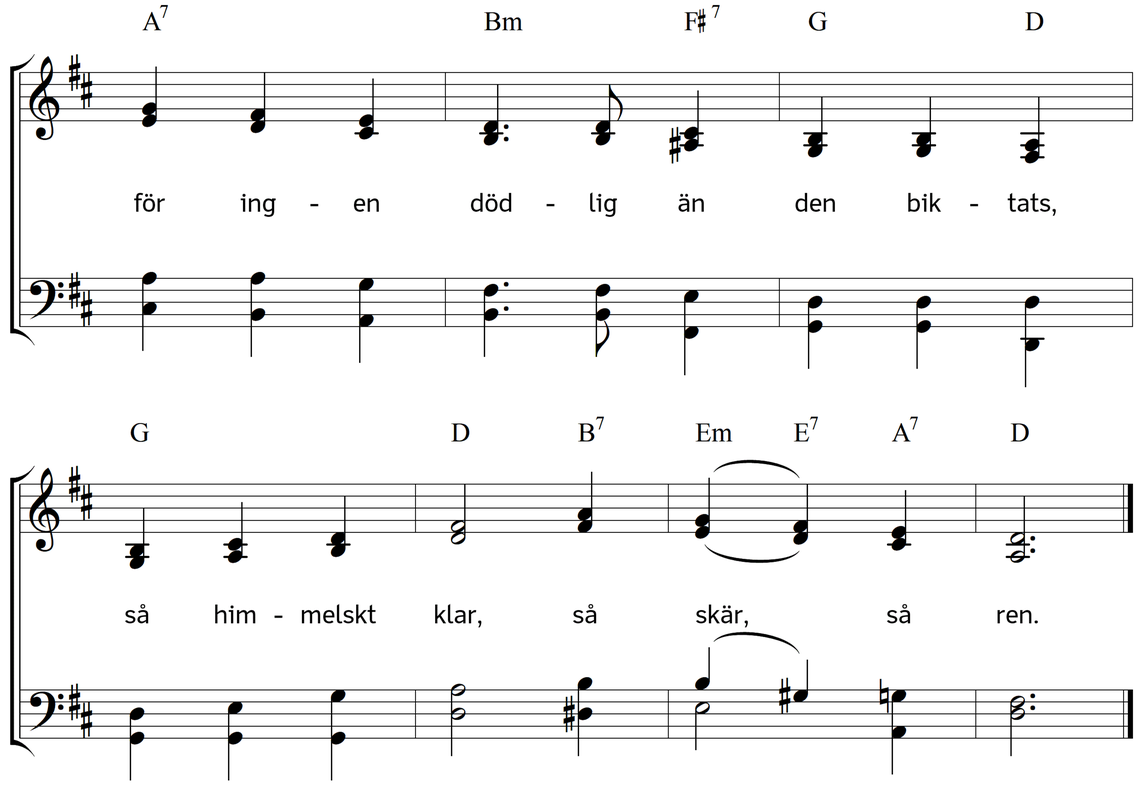

2. Den sjunger om en kärleks välde,
mot vilken allt, ur gruset kvällde,
fördunklas som för solens prakt.
Den sjunger om, hur kval och smärta
försvinna ur ett mänskohjärta,
som gripes av den sångens makt.

Text: Carl Johann Philipp Spitta. Översättning: Torsten Lundberg. Musik: Johannes Thomas Rüegg.
Copyright © 2017 Johannes Thomas Rüegg. Källa: www.christmysong.com/1498/