# MORGENSANG

(♩ = ca. 156)

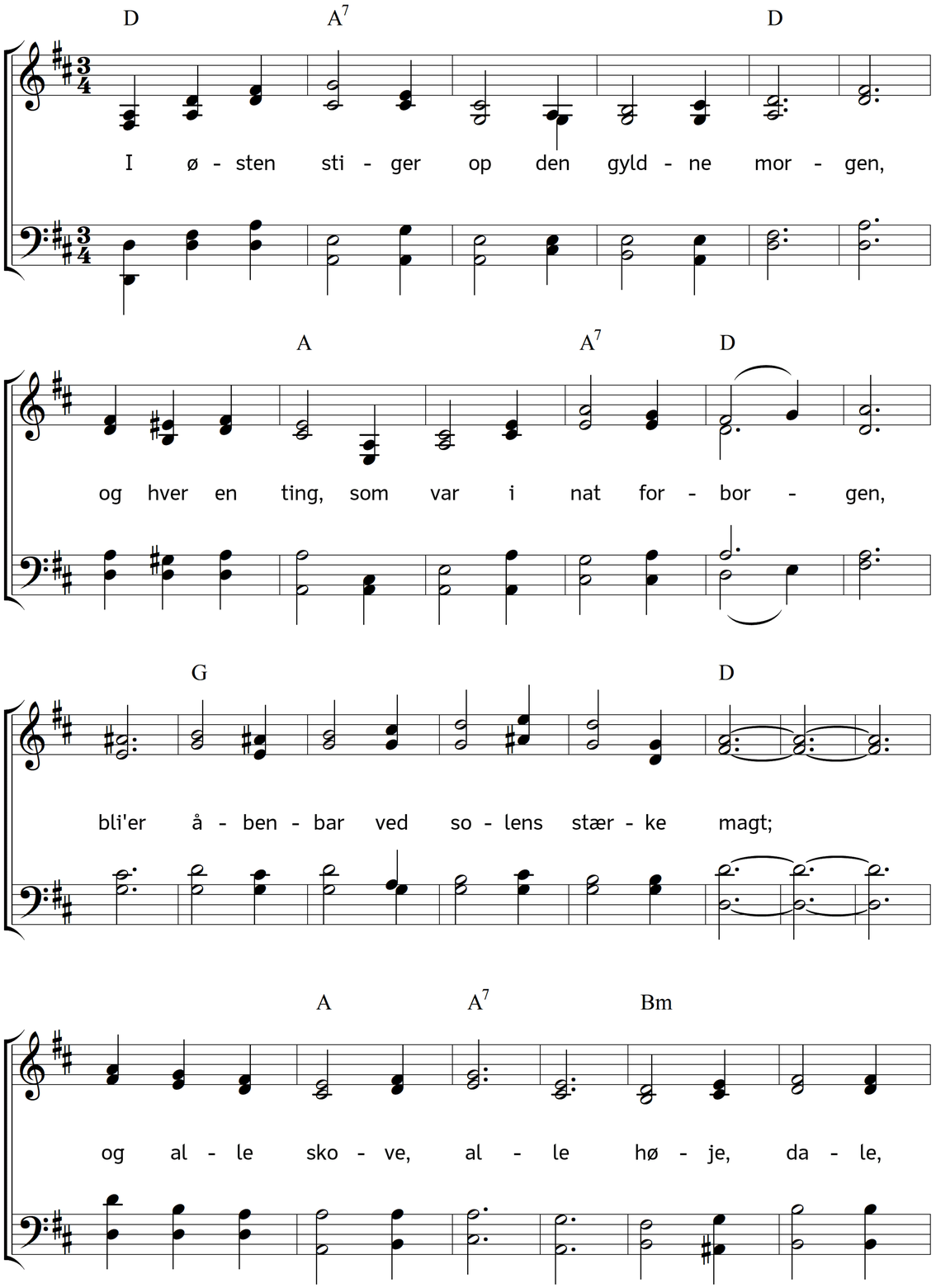


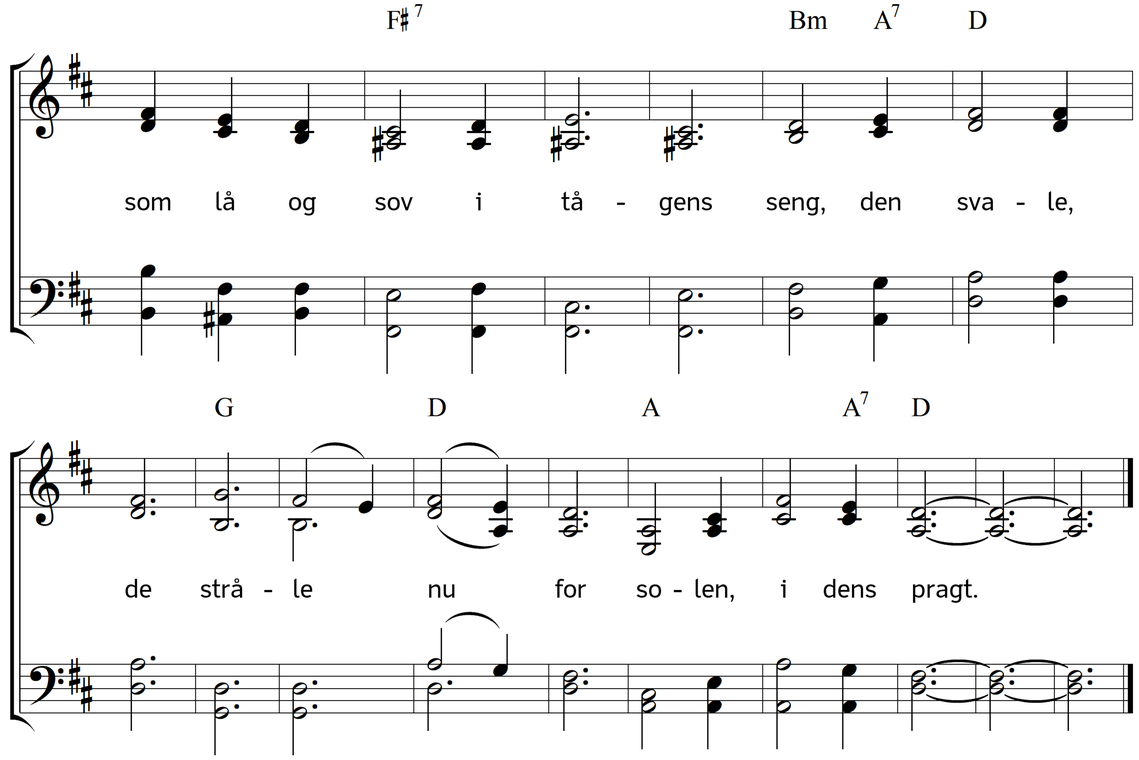


2. Oplys mit hjerte, giv mig liv og lykke,
min Jesus, i min nød mit bedste smykke,
kald frem i mig det klare dagens lys!
O, åbenbar for mig de skjulte veje
i hjertet, som skal dig, min Jesus, eje:
lad blive klart, hvor der var mørke nys.

3. Lad i dit lys, min Gud, i dag mig vandre,
og gid jeg virke kærligt for de andre,
som var mig livet indblæst nyt af dig;
og ved en ny, en bedre handlemåde
jeg takke, Gud, dig for den nye nåde
og leve dig til lov evindelig.

4. Jeg beder ej: tag bort mig dagens plager!
nej, kun om kærlighed, som ej forsager,
og om den tro, at alt er mig til held,
at alting til mit sande gavn sig vender;
thi alting kom fra Kristi milde hænder
og fra min Gud, som ene vil mit vel.

5. Jeg beder ej: for storm lad blive stille!
nej, også her ske, som du måtte ville;
dog beder jeg: Giv mig et stille sind!
Når jorden i sit bånd min sjæl vil binde,
ved dig, o Gud, den dog sin frihed vinde,
drag den fra jorden i din himmel ind.

6. Jeg beder ej: Ak end dog snart, min Skaber,
mit liv; thi jeg i livets kampe taber!
Nej, vær min fred i jordens strid og nød.
Jeg beder ej: Så jeg dog snart dit rige!
Nej, før jeg dør, skal synden fra mig vige,
skal du bevirke mine synders død.

7. Du rette Morgensol for al min virken,
o til at leve vel giv du mig styrken,
vær du mit lys, når jeg i mørket står!
Omstrål mig med din glans, din fred og nåde,
da kan det ikkun blive mig til både,
at jeg mod enden af min vandring går.

Tekst: Carl Johann Philipp Spitta. Oversættelse: Chr. B. Grev Reventlow. Musik: Johannes Thomas Rüegg.
Copyright © 2017 Johannes Thomas Rüegg. Kilde: www.christmysong.com/1500/