DES HERRN OBHUT

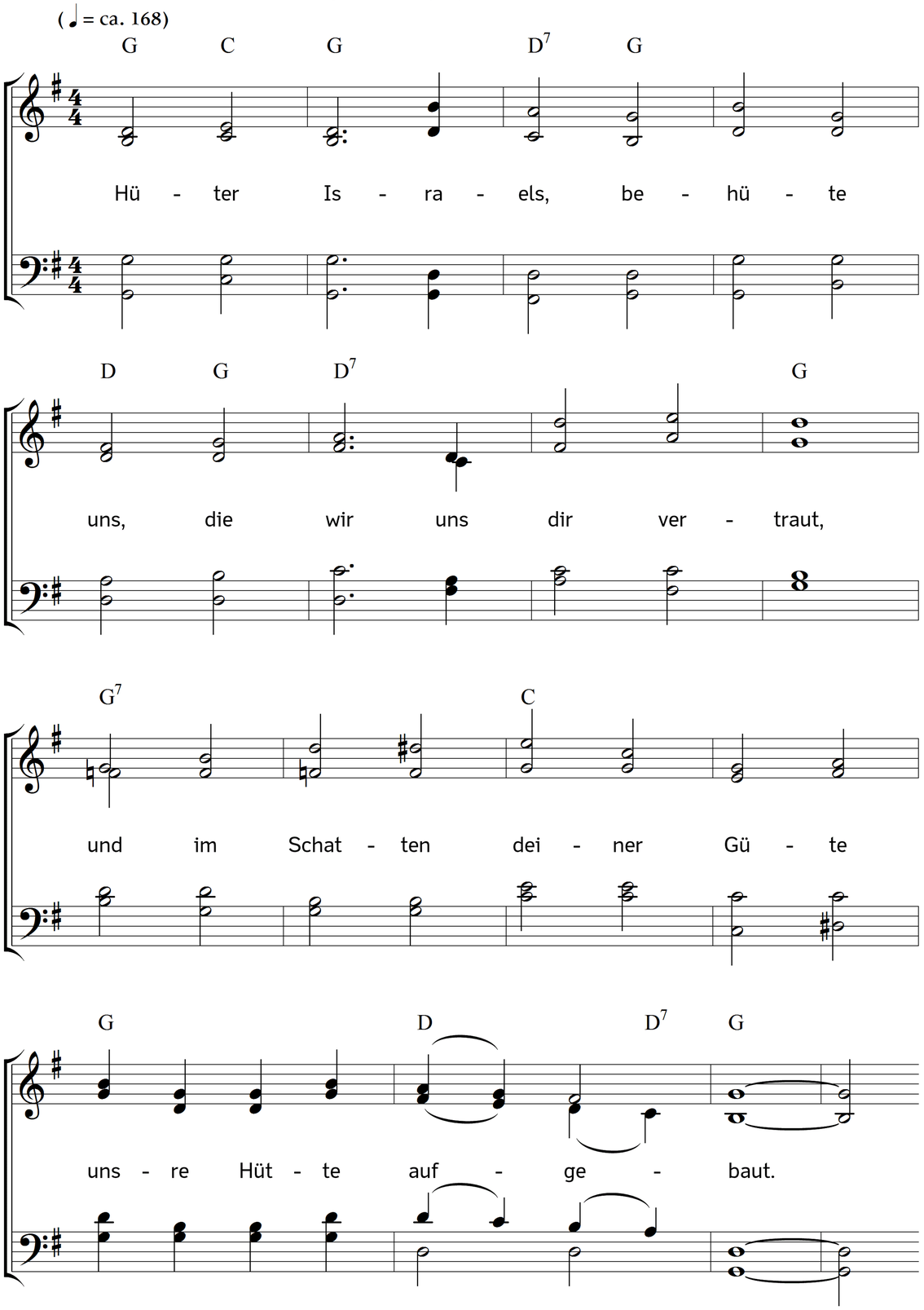

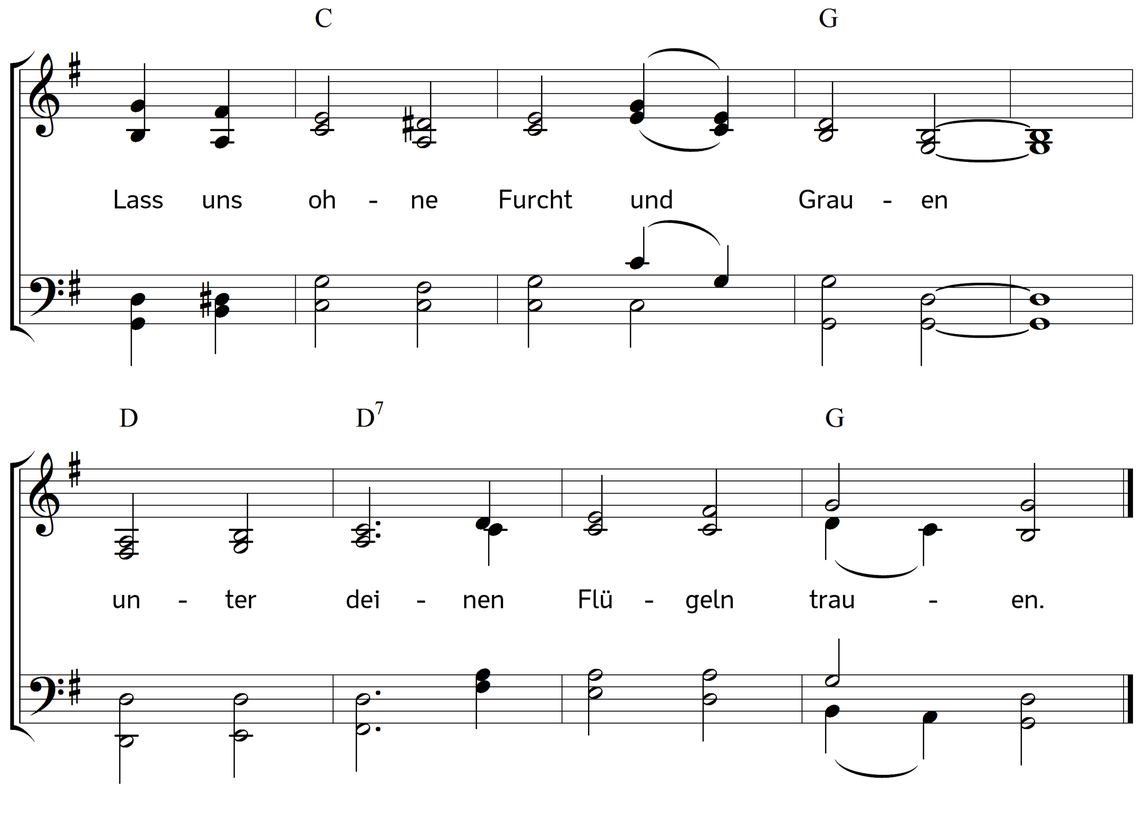

2. Walte über uns in Gnaden,
hab auf alle treulich acht,
wende mächtig allen Schaden,
sei uns nah bei Tag und Nacht.
Sei uns Schild und sei uns Sonne,
sei uns Leben, Licht und Wonne.

3. Wir sind Fremdlinge und Gäste,
du bist überall zu Haus;
mache Tor und Riegel feste,
leit uns sicher ein und aus.
Unsre Leiber, unsre Seelen
wir in deinen Schutz befehlen.

4. O wie wohl sind wir geborgen
unter deiner Gottestreu';
deine Güt' ist alle Morgen
über deinem Volke neu,
und die Fülle deiner Gaben
lässt uns keinen Mangel haben.

5. Halleluja! Preis und Ehre
sei dir unter uns bereit;
Herz und Mund dein Lob vermehre
hier und dort in Ewigkeit,
wo wir mit den Millionen
deines Volkes bei dir wohnen.

Text: Carl Johann Philipp Spitta. Musik: Johannes Thomas Rüegg.
Copyright © 2016 Johannes Thomas Rüegg. Quelle: www.christmysong.com/1501/