HERRENS OMVÅRDNAD

(♩ = ca. 168)

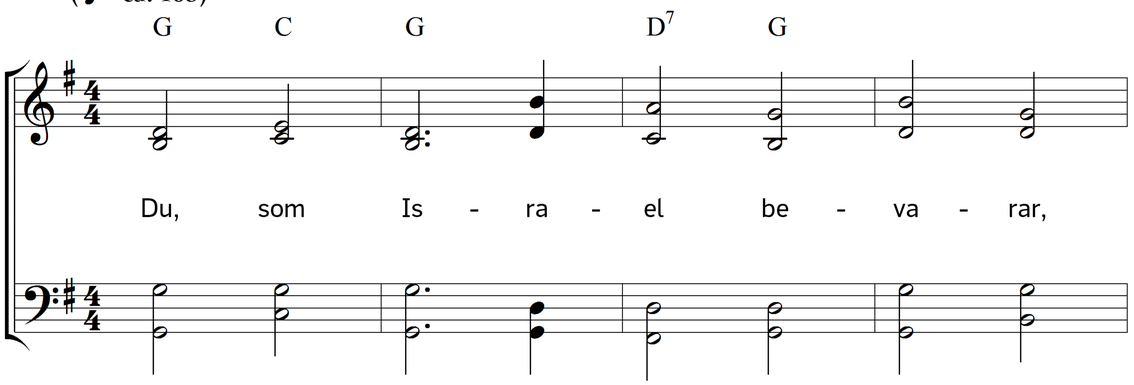

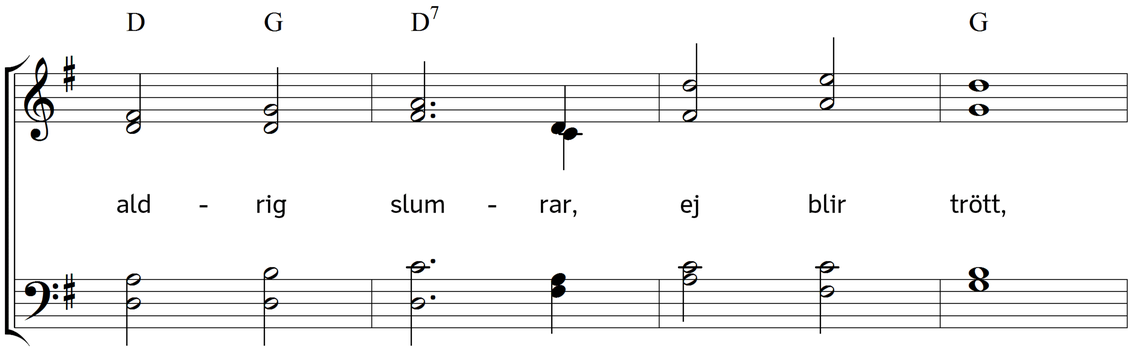

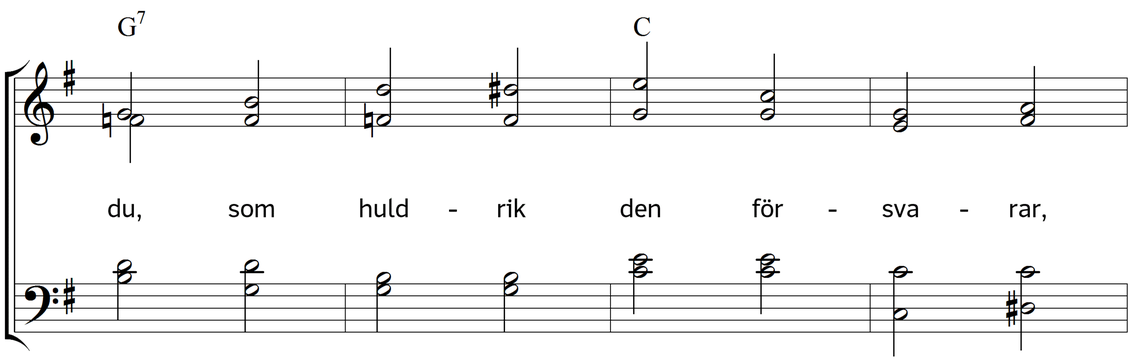

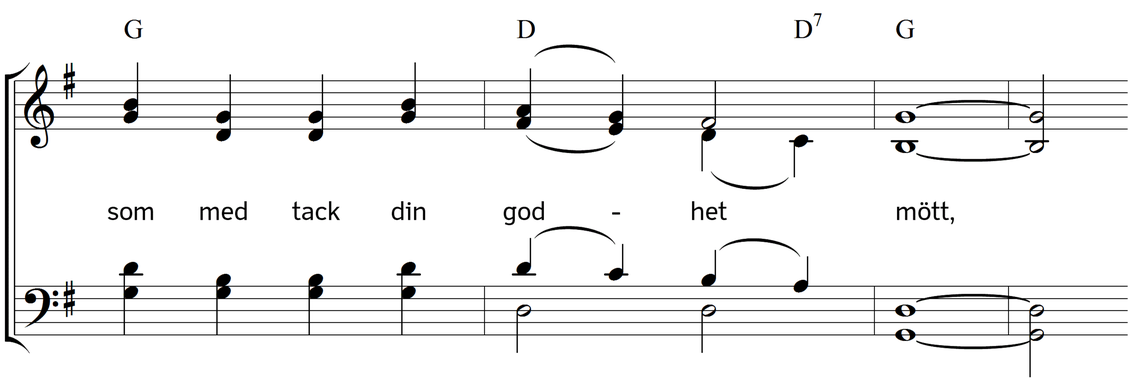

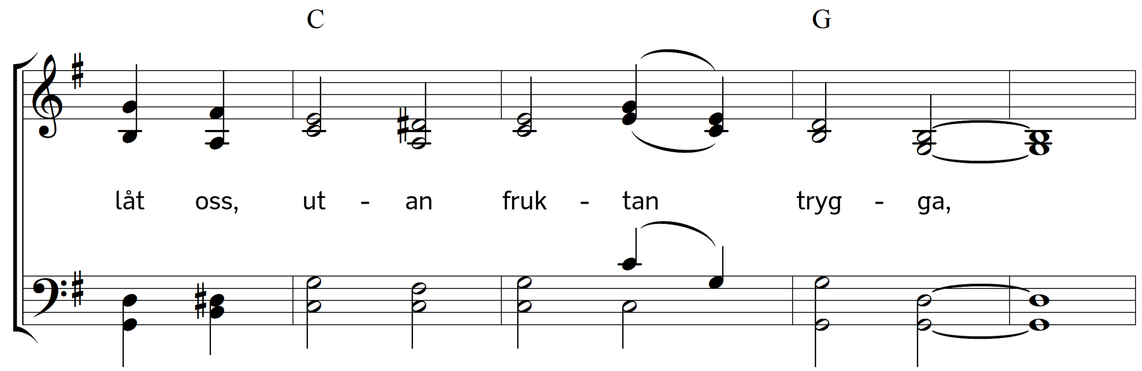

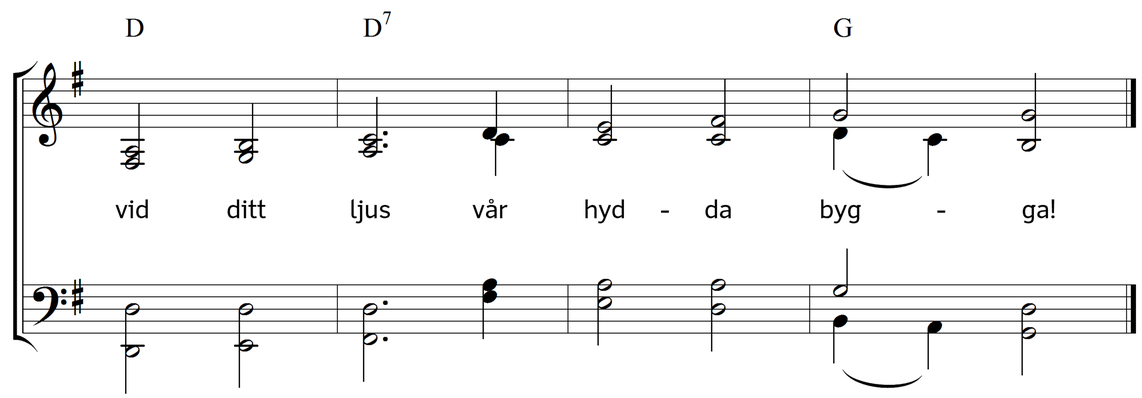

2. Låt din vishet hos oss råda,
att på allt vi hava akt,
att emot all nöd och våda
dag och natt vi hålla vakt!
Var vår sköld, vårt ljus, vår gamman,
älskad av oss allesamman!

3. Endast främlingar och gäster
äro vi i denna värld.
Ej för evigt någon fäster
här sitt bo för livets färd.
Därför dig, o Gud, vi alla
in- och utgång anbefalla.

4. Vill oss världens prål betunga,
upp till dig i tron vi fly.
Och din nåd, den evigt unga,
är ju varje morgon ny.
Du väl våra brister märker,
men ock svaga viljan stärker.

5. Hosianna! Pris och ära,
evig ära dig tillhör!
Villigt dig vi offer bära.
Du oss evigt sälla gör.
Uti dina hyddor klara
blir till sist det gott att vara.

Text: Carl Johann Philipp Spitta. Översättning: Torsten Lundberg. Musik: Johannes Thomas Rüegg.
Copyright © 2016 Johannes Thomas Rüegg. Källa: www.christmysong.com/1501/