VÅRENS UNDER

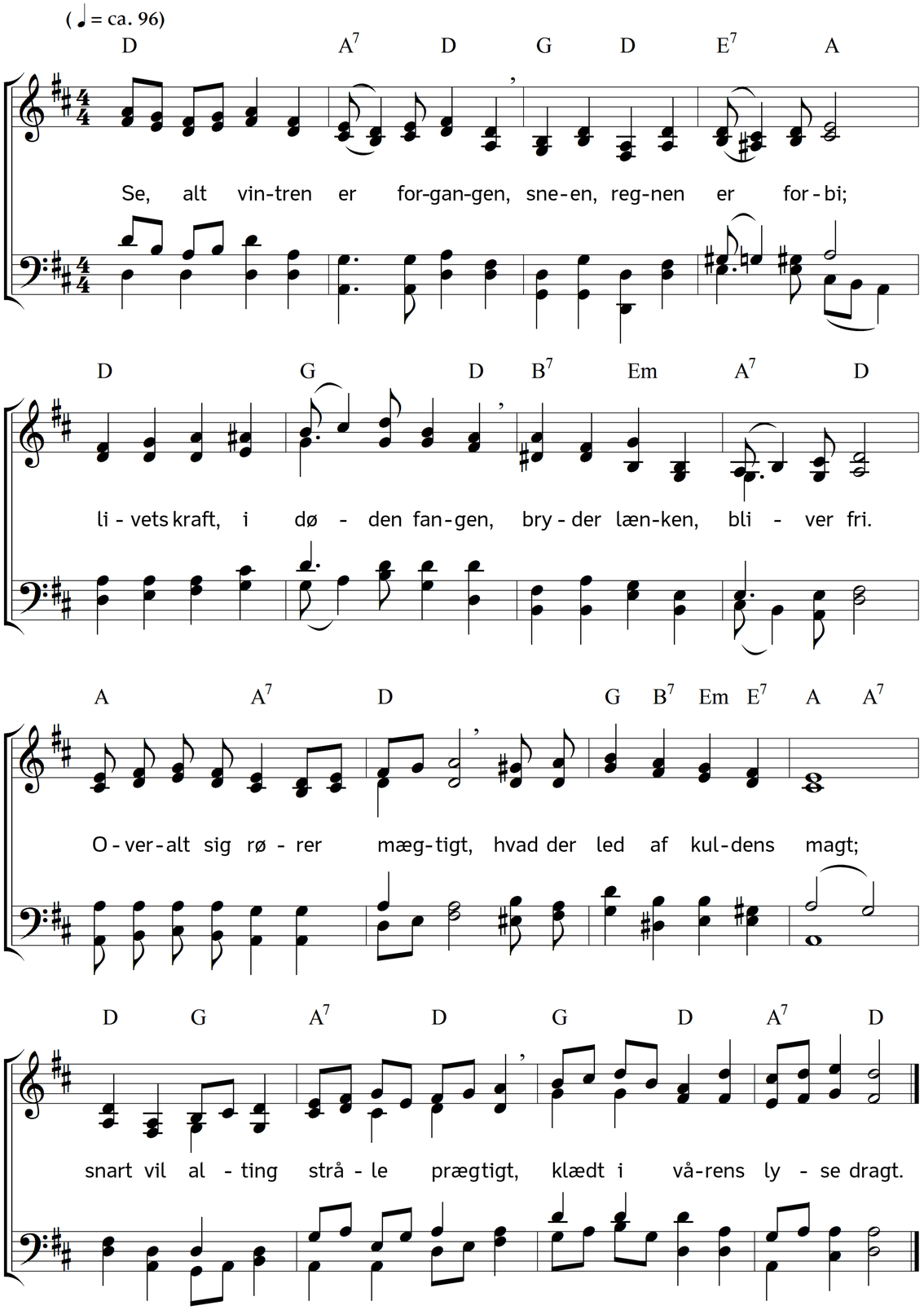

2. Herrens åndepust vil bringe
nyfødt liv i skov og vang,
morgenrøster atter klinge
efter vinternatten lang.
Al naturens årer strømme,
farveskær dens åsyn vandt,
livet, som den så i drømme,
hver en liden spire fandt.

3. Spæde blomster åbne sagte
hist og her det snævre hus,
spørgende de sig betragte,
skælve let i vindens sus,
medens glade fugleklynger
tumle frejdigt i det blå,
"Forår, forår!" fuglen synger,
"Kommer frem, I blomster små!"

4. Overalt til lys og lykke
livet atter foldes ud;
lette skyer himlen smykke,
jorden smykker sig som brud.
Kom og se den glade færden,
glæd, min sjæl, dig inderlig!
Rigt har Gud velsignet verden,
våren skabte han for dig.

Tekst: Carl Johann Philipp Spitta. Oversættelse: Chr. B. Grev Reventlow. Musik: Johannes Thomas Rüegg.
Copyright © 2017 Johannes Thomas Rüegg. Kilde: www.christmysong.com/1503/