VÅRENS UNDER

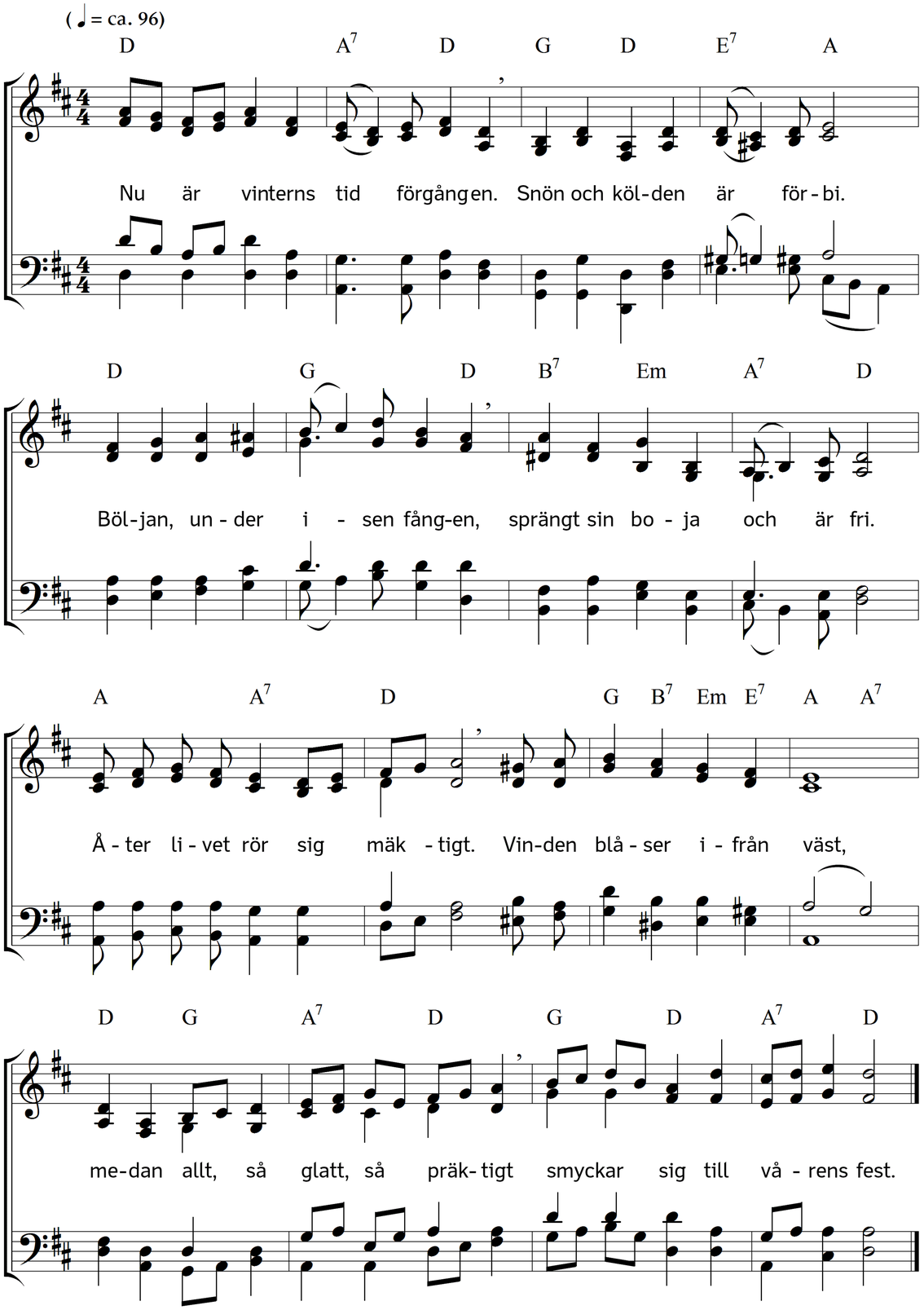

2. Ut till skogar, fält och ängar
sänder Gud sin varma fläkt,
och de kalla örtesängar
livas av hans andedräkt.
Fram de dolda källor springa,
frusna marken klär sig grön,
lärkans muntra drillar klinga,
solen ler från bergets krön.

3. Blygt det späda blomsteröga
tittar fram ur liten knopp,
blickar skyggt mot himlen höga
bävande för vindars tropp.
Ifrån stadens torg och parker,
sorlande, en viskning går,
tränger ut till skog och marker:
Det är vår! Nu är det vår!

4. Hör, vad liv, vad lust och prassel
överallt i hult och snår.
Längs med pilehäck och hassel
långsamt plog och harv nu går.
Gläds, ty dessa tusen under
Skaparn dig till godo gör!
Snart i höstens kulna stunder
allt blir gult igen och dör.

Text: Carl Johann Philipp Spitta. Översättning: Torsten Lundberg. Musik: Johannes Thomas Rüegg.
Copyright © 2017 Johannes Thomas Rüegg. Källa: www.christmysong.com/1503/