DEZEN HUIZE IS ZALIGHEID GESCHIED

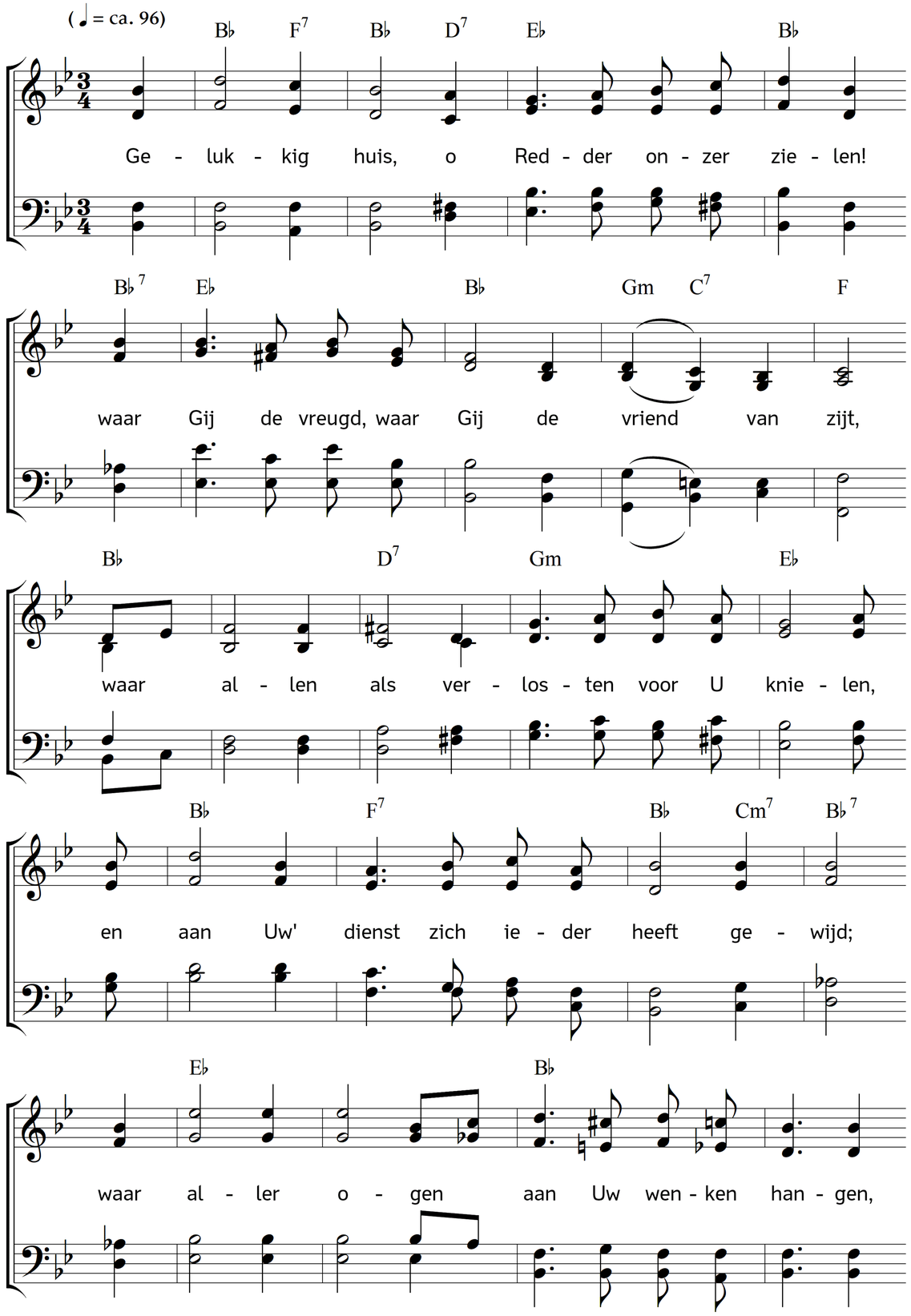

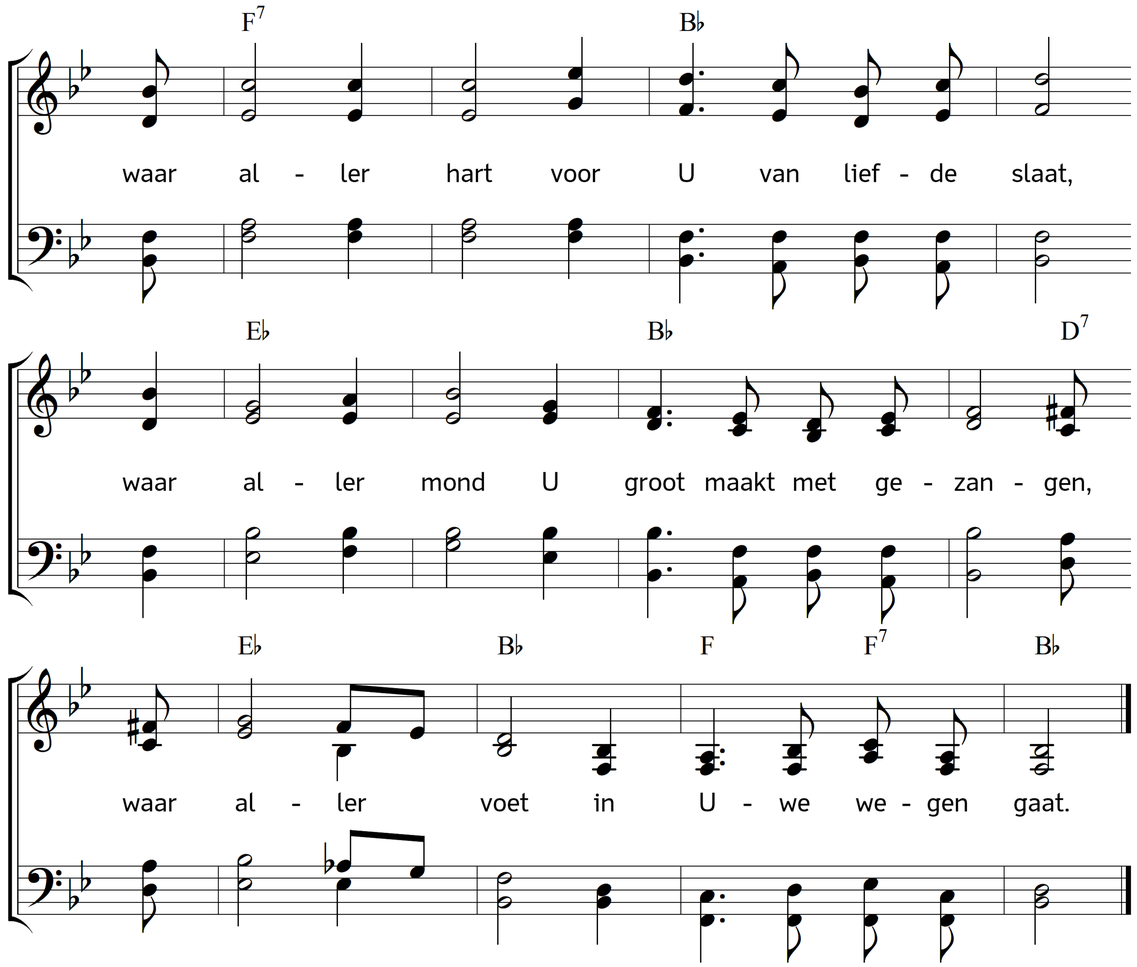

2. Gelukkig huis, waar man en vrouw U kennen,
en Gij het zijt, die hart aan hart verbindt,
en zij aan Uw gemeenschap zich gewennen,
en iedre dag hen aan Uw voeten vindt;
waar zij zich eeuwig één in U gevoelen,
en, vast aan U in liefde en leed verkleefd,
geen hoger heil begeren en bedoelen,
dan dat in U zijn bron en oorsprong heeft.

3. Gelukkig huis, waar U de kindren loven
en hart en mond ontsluiten tot Uw eer,
en zij door U gezegend zijn van boven,
zo als Gij slechts vermoogt te zegnen, Heer!
Waar, in een wereld, overvol van jammren,
en van verleidlijk schijnvermaak en zoet,
men U, den goeden Herder, deze lammren
vertrouwend aanbeveelt en Gij ze hoedt.

4. Gelukkig huis, waar heer en vrouw beseffen,
dat Gij het zijt, die over hen gebiedt,
en knechten, dat de woorden hen betreffen:
gij dient den Here Christus niet om niet;
waar alle werk met U wordt ondernomen,
en vaardig en met goeden moed verricht,
en alles stipt en heilig nagekomen;
de minste last, gelijk de zwaarste plicht.

5. Gelukkig huis, waar 't volk, door U gezegend,
U niet vergeet, maar zich in U verblijdt,
waar Gij het sterkt, als onspoed het bejegent,
en aller arts en aller trooster zijt;
totdat eens ieders taak is afgeweven,
en allen, in vertrouwen op Uw kruis,
het huis verlaten, hun ter woon gegeven,
en overgaan in 't hemels Vaderhuis.

Tekst: Carl Johann Philipp Spitta. Vertaling: Johannes A. D. Molster. Muziek: Johannes Thomas Rüegg.
Copyright © 2017 Johannes Thomas Rüegg. Bron: www.christmysong.com/1505/