OPMUNTRING GENNEM TÅRER

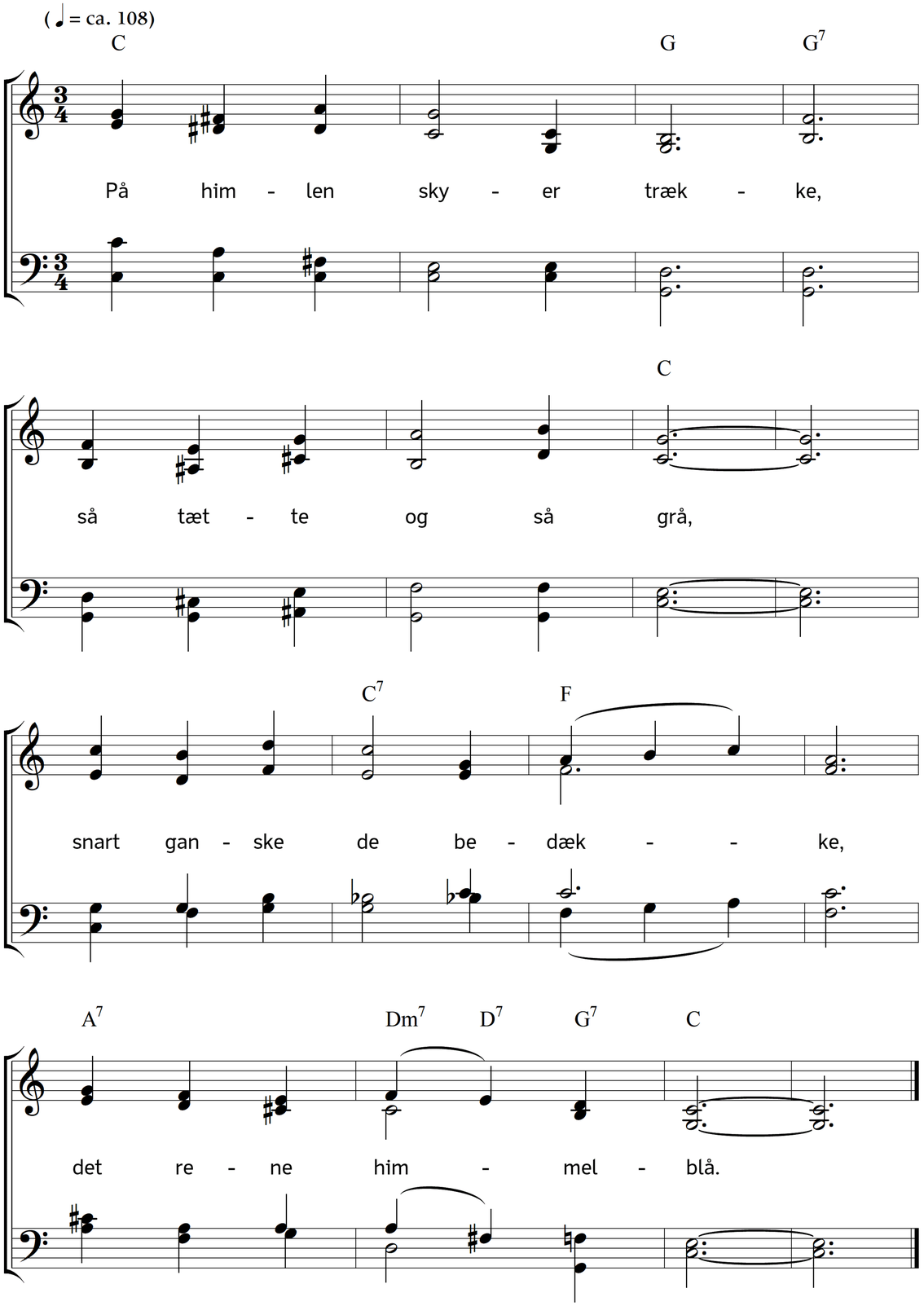

2. Og du er helt berøvet
din gamle munterhed,
din sjæl er så bedrøvet,
så angst og uden fred!

3. Fra skyen vandet rinder,
nu stråler himlen ret!
Dit blik som solen skinner!
Du har dog aldrig grædt?

Tekst: Carl Johann Philipp Spitta. Oversættelse: Chr. B. Grev Reventlow. Musik: Johannes Thomas Rüegg.
Copyright © 2017 Johannes Thomas Rüegg. Kilde: www.christmysong.com/1507/