ERHEITERUNG DURCH TRÄNEN

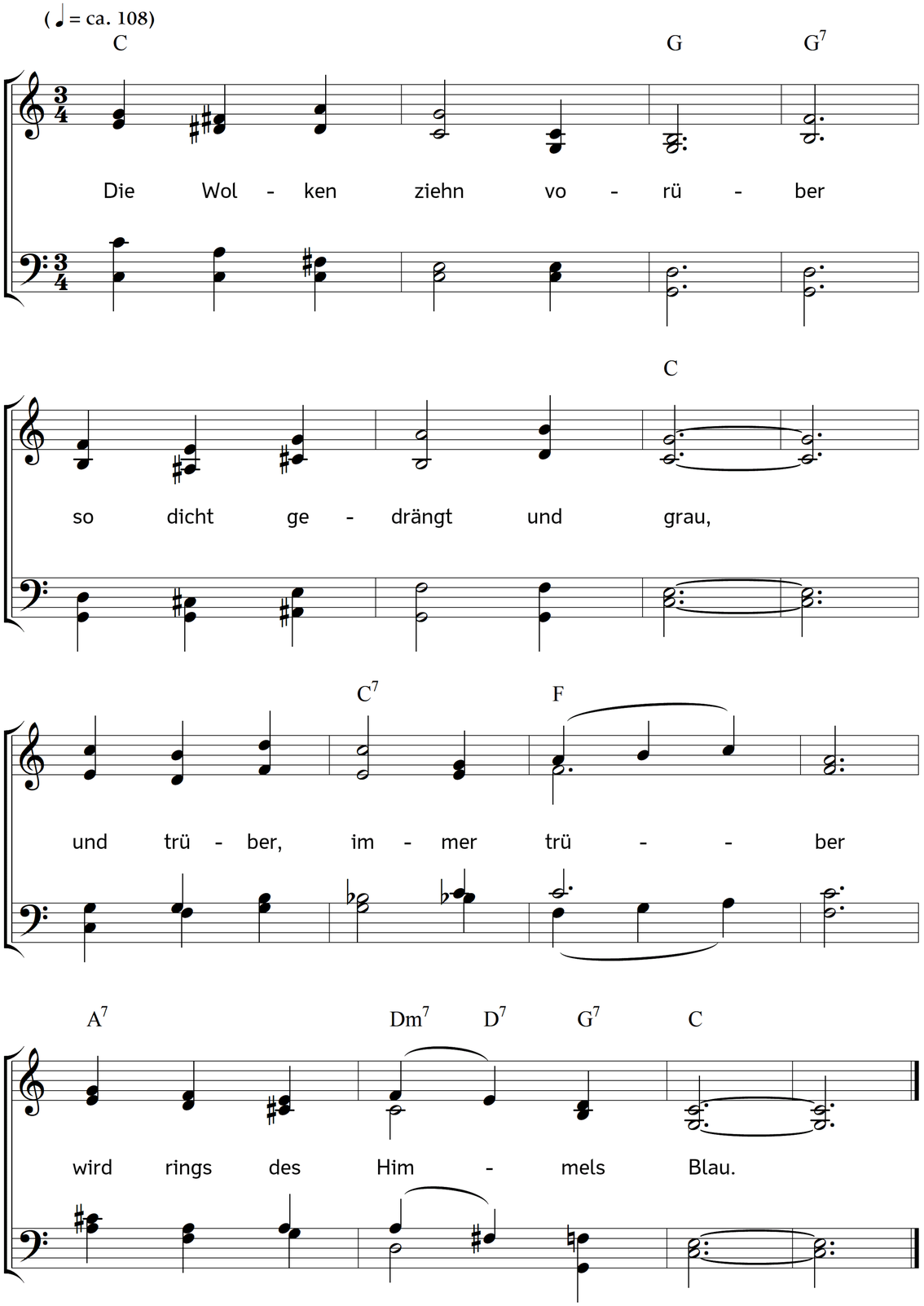

2. Und du, wie ist entflogen
dir alle Heiterkeit,
die Seele überzogen
von unnennbarem Leid!

3. Die Wolken strömen nieder,
wie blau der Himmel scheint!
Wie heiter bist du wieder!
Hast du vielleicht geweint?

Text: Carl Johann Philipp Spitta. Musik: Johannes Thomas Rüegg.
Copyright © 2017 Johannes Thomas Rüegg. Quelle: www.christmysong.com/1507/