REGEN

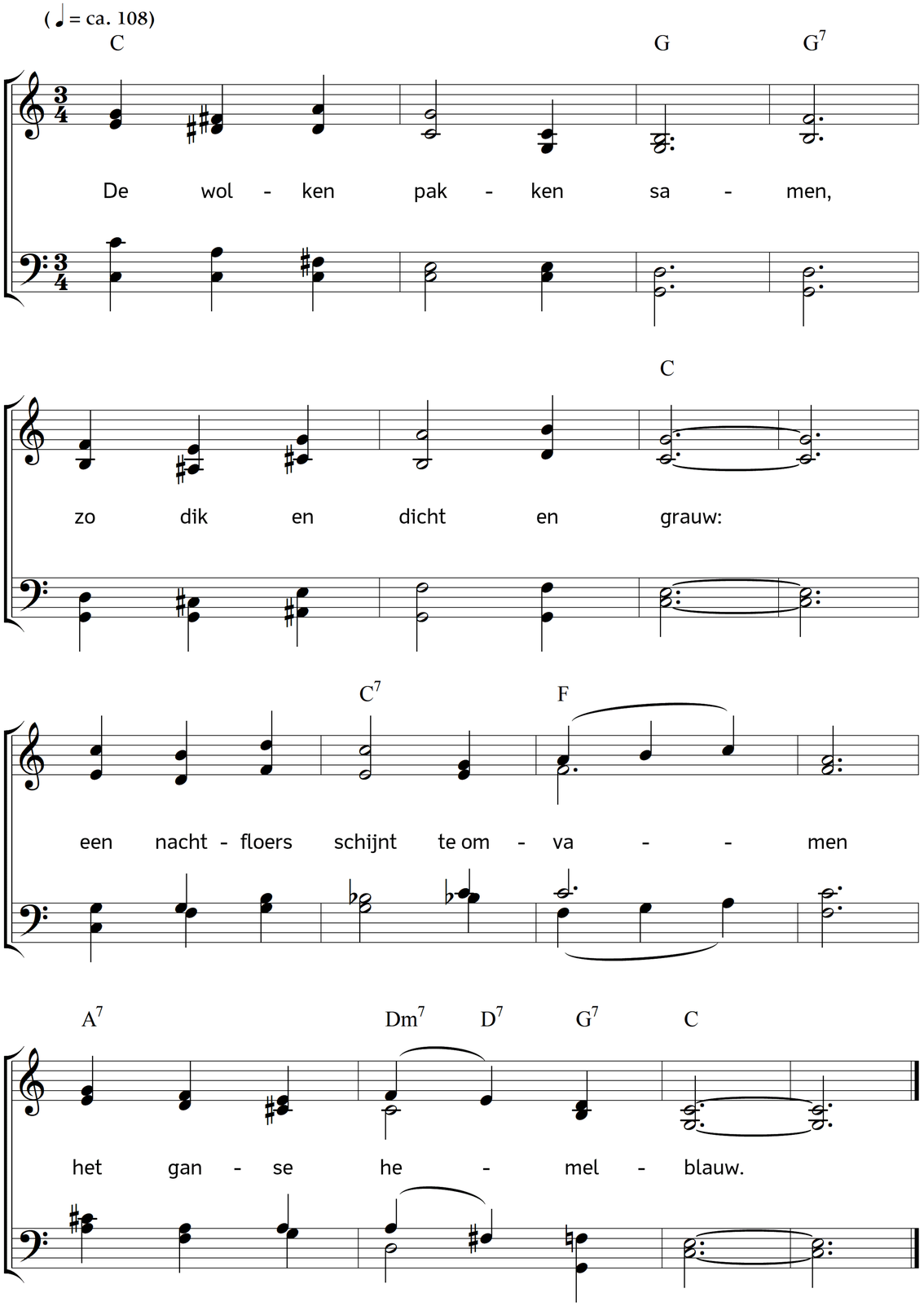

2. Gij zelf, gij staakt uw zangen,
tot zucht en klacht gereed:
een nacht heeft u omvangen
van onafzienbaar leed.

3. De regen viel in stromen;
't blauw straalt in heerlijkheid;
uw vreugde is weergekomen: –
hebt gij misschien geschreid?

Tekst: Carl Johann Philipp Spitta. Vertaling: Johannes Riemens. Muziek: Johannes Thomas Rüegg.
Copyright © 2017 Johannes Thomas Rüegg. Bron: www.christmysong.com/1507/