I MÖRKA STUNDER

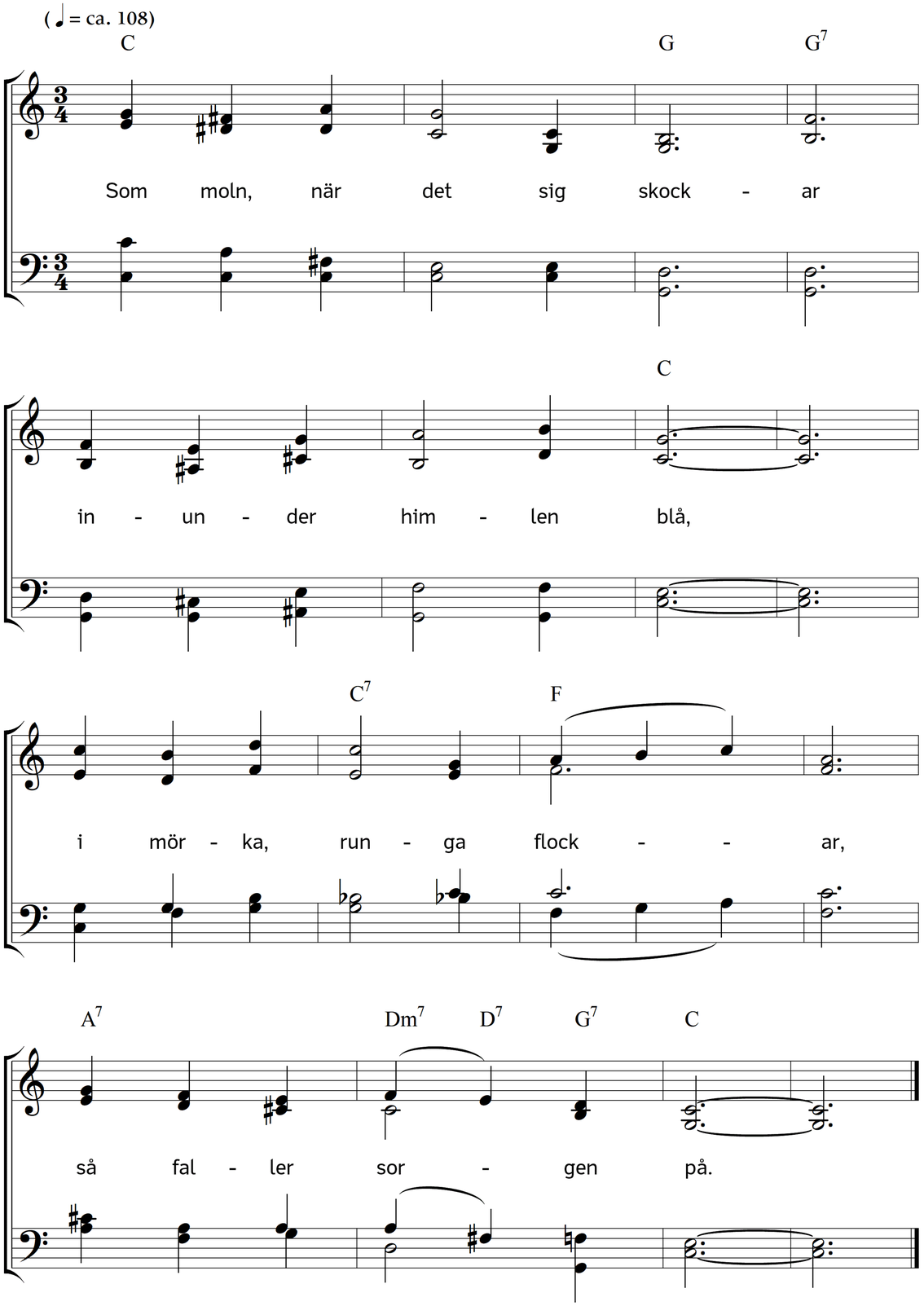

2. Jag så med ens mig känner
till sinnes mörk och tung,
så ensam mitt bland vänner,
så gammal, fastän ung.

3. Men liksom moln sig låter
i åskregn lösas opp,
mitt bröst ock vidgas åter
och fylls på nytt med hopp.

Text: Carl Johann Philipp Spitta. Översättning: Torsten Lundberg. Musik: Johannes Thomas Rüegg.
Copyright © 2017 Johannes Thomas Rüegg. Källa: www.christmysong.com/1507/