TACK OCH BÖN

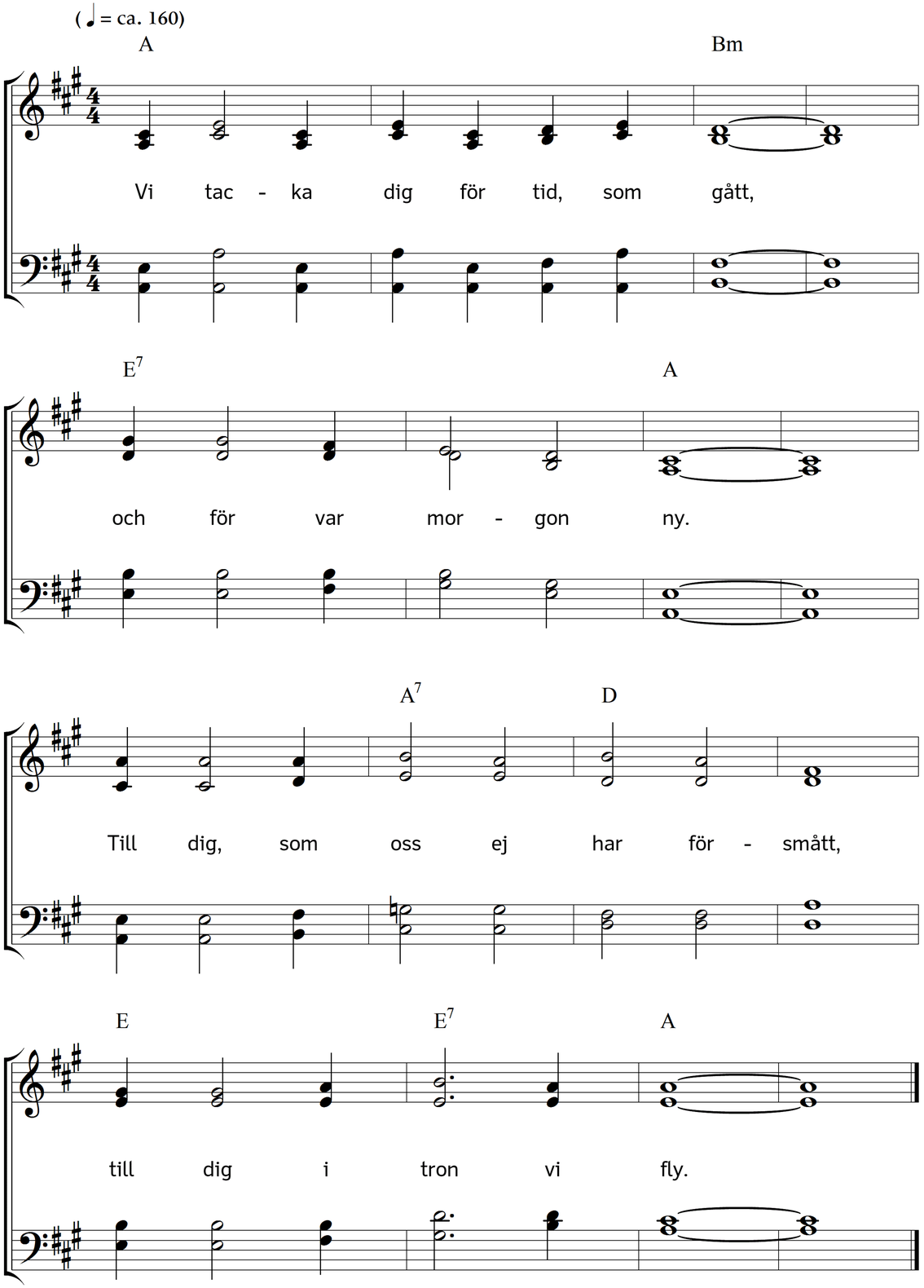

2. Förgången är den långa natt,
som oss i bojor höll.
När ljuset kom: vårt hjärtas skatt,
vår boja krossad föll.

3. Du tände i vårt bröst en brand,
en längtans låga klar,
och ledde oss med varsam hand,
fast stigen sällsam var.

4. Ännu rätt mycket återstår, –
minns! livets dag är kort, –
förr'n tron sin rätta stadga får,
att han ej domnar bort.

5. Du, som oss ser, oss känner bäst,
vår frälserman, vår Gud,
vår konung och vår högste präst,
drag fram de helga bud!

6. Väck oss ur dvalan varje dag.
väck både själ ock kropp,
och led oss efter ditt behag
i kärlek, tro och hopp!

7. Gör för vår ande ljuvt och kärt
vart ok, var börda lätt,
och hjälp oss älska, det du lärt,
din nåd besinna rätt!

8. Du, som oss skapat dig till pris,
förhärliga din bild,
och handla som en fader vis
med oss så god och mild!

9. Vi bedja dig så innerlig:
Städs vid vår sida stå,
oss led och fostra, att med dig
till sist vi målet nå!

Text: Carl Johann Philipp Spitta. Översättning: Torsten Lundberg. Musik: Johannes Thomas Rüegg.
Copyright © 2016 Johannes Thomas Rüegg. Källa: www.christmysong.com/151/