JESUS, HILF SIEGEN, DU FÜRSTE DES LEBENS

(♩ = ca. 96)

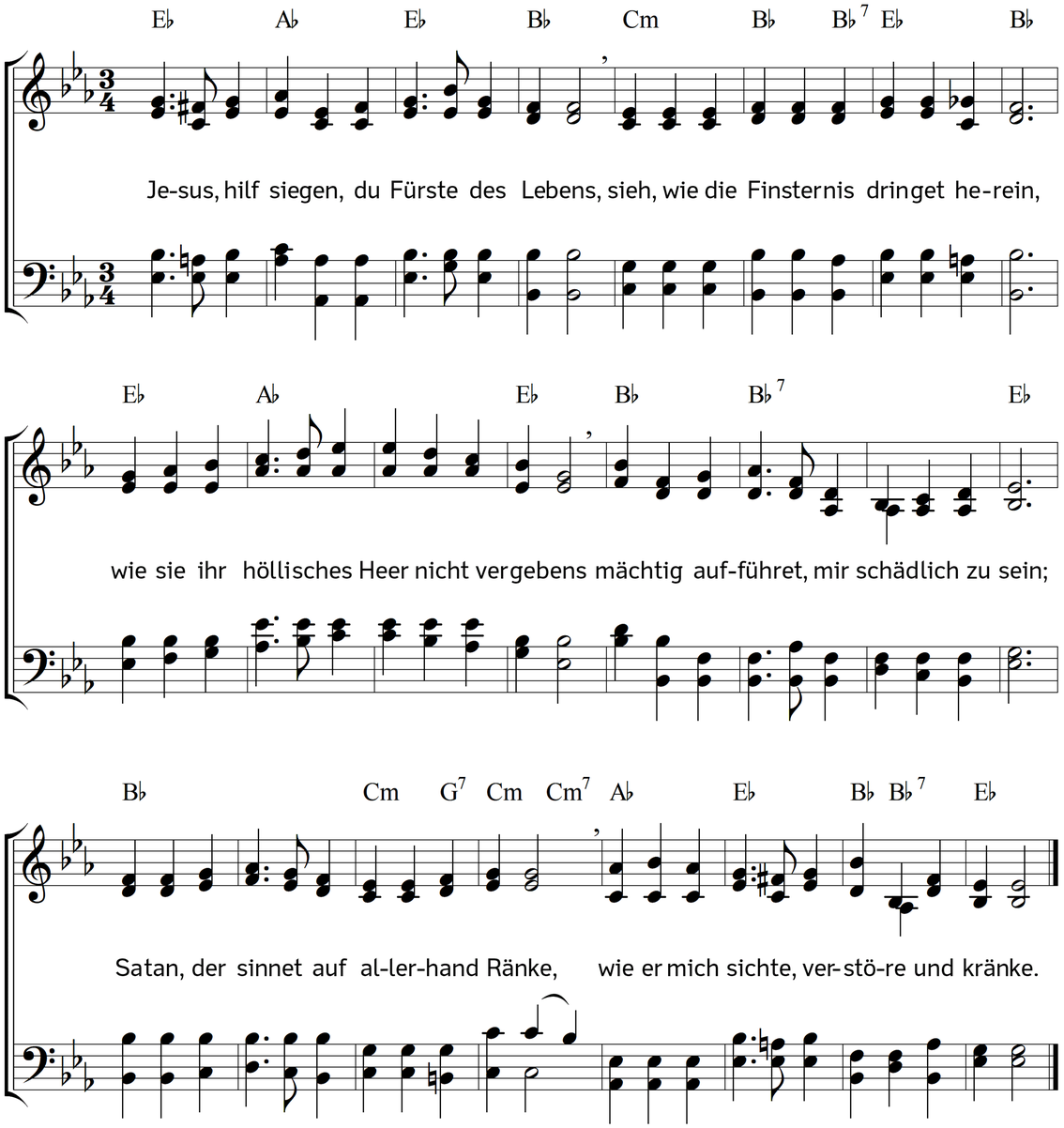

2. Jesus, hilf siegen, der du mich erkaufet,
rette, wenn Fleisch und Blut, Satan und Welt
mich zu berücken ganz grimmig anlaufet
oder auch schmeichelnd sich listig verstellt.
Wüten die Feinde von außen und innen,
lass mir, Herr, niemals die Hilfe zerrinnen.

3. Jesus, hilf siegen! Ach, wer muss nicht klagen:
Herr, mein Gebrechen ist immer vor mir!
Hilf, wenn die Sünden der Jugend mich nagen,
die mein Gewissen mir täglich hält für.
Ach lass mich schmecken dein kräftig Versühnen
und dies zu meiner Demütigung dienen.

4. Jesus, hilf siegen, wenn in mir die Sünde,
Eigenlieb, Hoffart und Missgunst sich regt.
Wenn ich die Last der Begierden empfinde
und sich mein tiefes Verderben darlegt,
so hilf, dass ich vor mir selbst mag erröten
und durch dein Leiden mein sündlich Fleisch töten.

5. Jesus, hilf siegen und lege gefangen
in mir die Lüste des Fleisches und gib,
dass bei mir lebe des Geistes Verlangen,
aufwärts sich schwingend durch heiligen Trieb;
lass mich eindringen ins göttliche Wesen,
so wird mein Geist, Leib und Seele genesen.

6. Jesus, hilf siegen! Wer mag sonst bestehen
wider den listigen, tückischen Feind?
Wer mag doch dessen Versuchung entgehen,
der wie ein Engel des Lichtes erscheint?
Ach Herr, wo du weichst, so muss ich ja irren,
wenn mich der Schlange List sucht zu verwirren.

7. Jesus, hilf siegen und lass mich nicht sinken;
wenn sich die Kräfte der Lügen aufblähn
und mit dem Scheine der Wahrheit sich schminken,
lass doch viel heller dann deine Kraft sehn!
Steh mir zur Rechten, o König und Meister,
lehre mich kämpfen und prüfen die Geister.

8. Jesus, hilf siegen im Wachen und Beten!
Hüter, du schläfst ja und schlummerst nicht ein;
lass dein Gebet mich unendlich vertreten,
der du versprochen, mein Fürsprech zu sein;
wenn mich die Nacht mit Ermüdung will decken,
wollst du mich, Jesus, ermuntern und wecken.

9. Jesus, hilf siegen, wenn alles verschwindet
und ich mein Nichts und Verderben nur seh!
Wenn kein Vermögen zu beten sich findet,
wenn ich muss sein ein verschüchtertes Reh,
ach Herr, so wollst du im Grunde der Seelen
dich mit dem innersten Seufzen vermählen.

10. Jesus, hilf siegen und lass mir's gelingen,
dass ich das Zeichen des Sieges erlang;
so will ich ewig dir Lob und Dank singen,
Jesus, mein Heiland, mit frohem Gesang.
Wie wird dein Name da werden gepriesen,
wo du, o Held, dich so mächtig erwiesen.

11. Jesus, hilf siegen! Wenn's nun kommt zum Sterben,
mach du mich würdig und stetig bereit,
dass ich könn nennen mich recht deinen Erben
dort in der Ewigkeit, hier in der Zeit.
Jesus, mein Jesus, dir bleib ich ergeben,
hilf du mir siegen, mein Heil, Trost und Leben.

Text: Johann Heinrich Schröder. Musik: Johannes Thomas Rüegg.
Copyright © 2019 Johannes Thomas Rüegg. Quelle: www.christmysong.com/1513/