MIN GUD

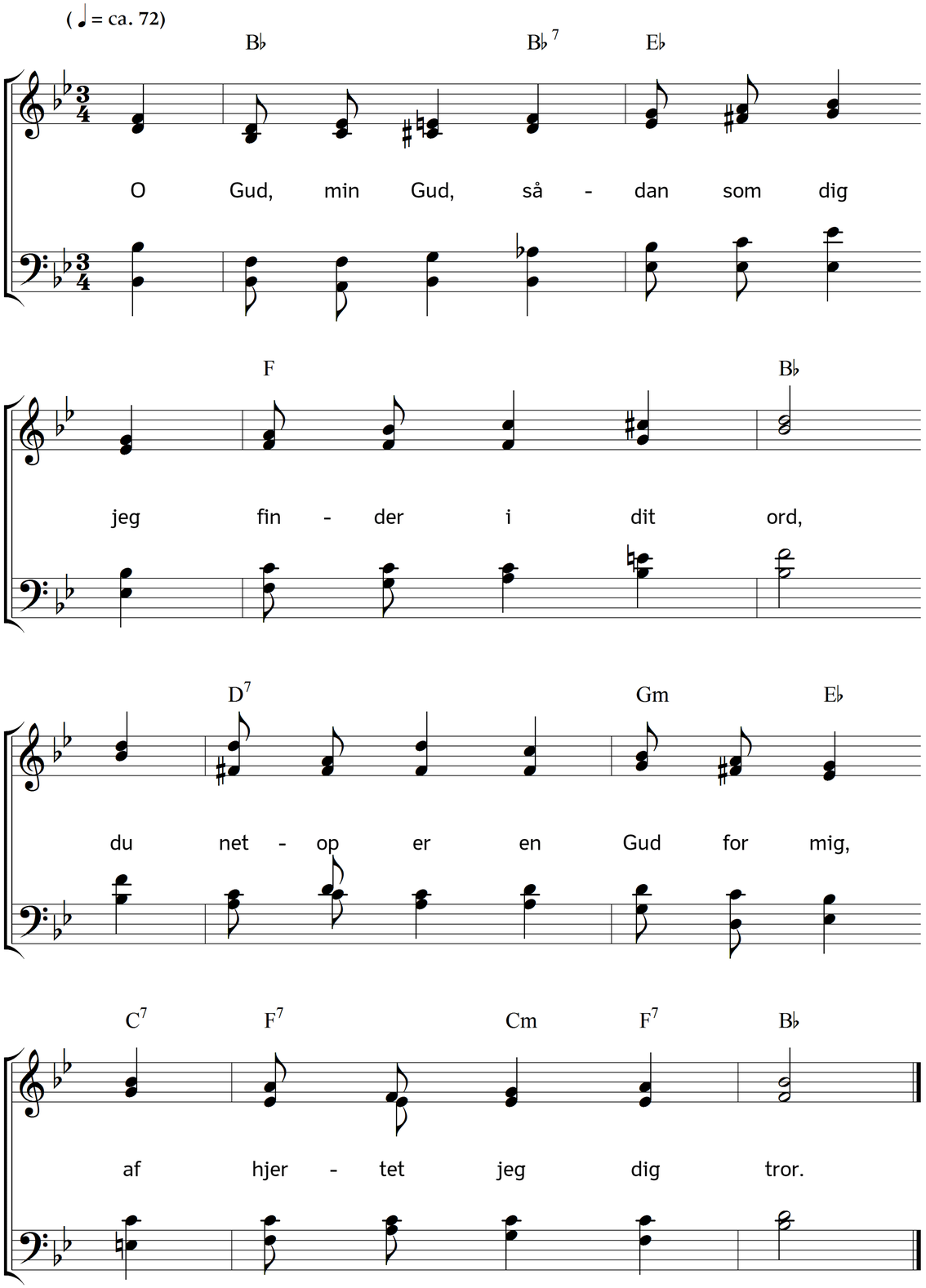

2. Hvor er jeg glad, af hjertensgrund,
at sådan du just er,
og at mit hjerte hver en stund
kan føle dig så nær.

3. Jeg er en synder, du er god,
jeg arm, og du er rig,
jeg uden hjælp; men du har mod
og hjælp beredt for mig.

4. Jeg ser mig om og ser med lyst,
at du er fjern og nær;
jeg lægger hånden på mit bryst
og Herre, du er der.

5. Derfor er jeg så glad i hu,
at du var den, du var;
alt hvad mit hjerte ønsker, du
jo for din tjener har.

Tekst: Carl Johann Philipp Spitta. Oversættelse: Chr. B. Grev Reventlow. Musik: Johannes Thomas Rüegg.
Copyright © 2011, 2016 Johannes Thomas Rüegg. Kilde: www.christmysong.com/152/