MIJN GOD

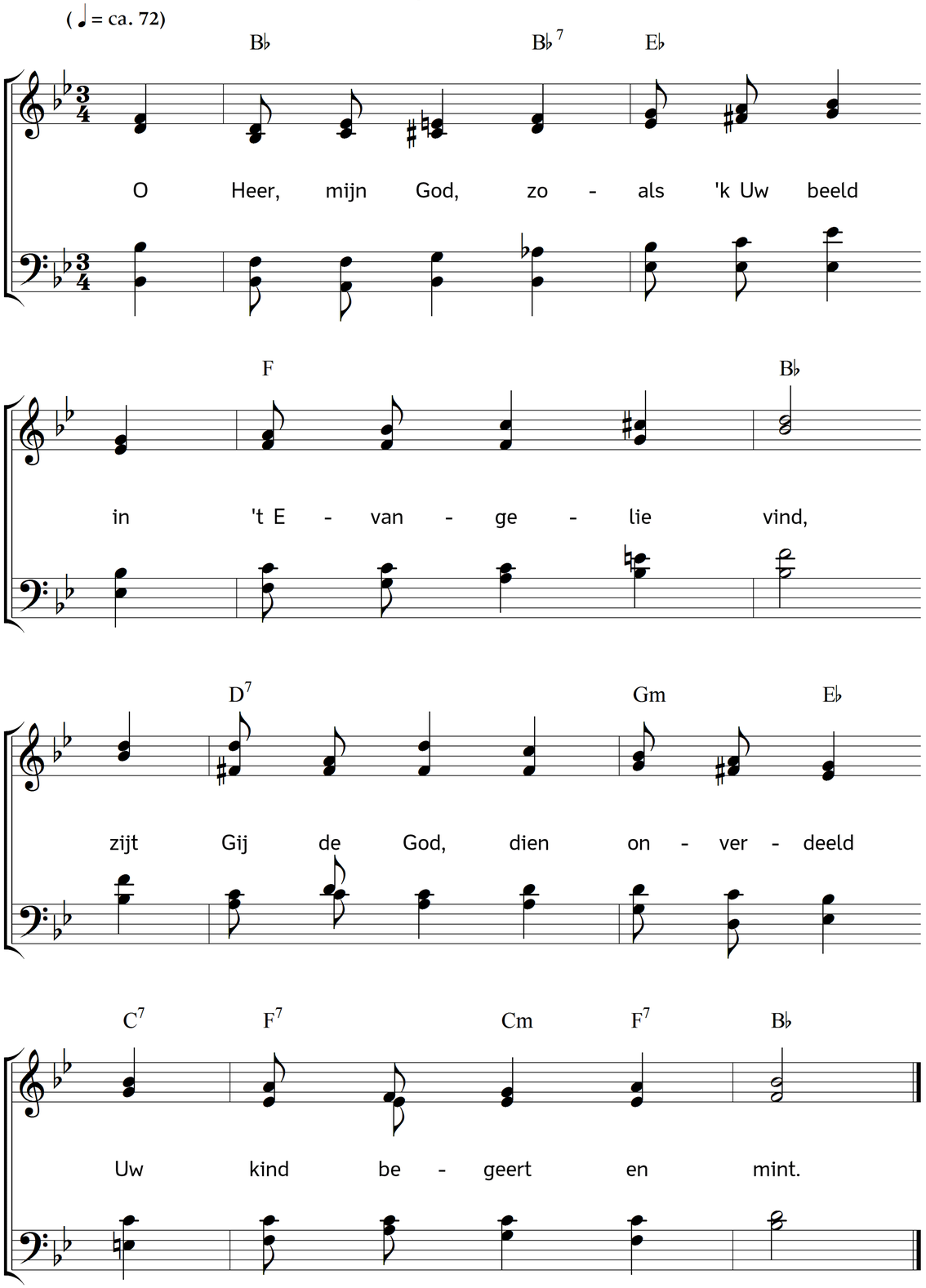

2. Hoe klopt mijn hart van vreugd', o Heer!
wijl Gij geen ander zijt:
zodat mijn ziel zich dag'lijks weer
in U, haar' God, verblijdt.

3. Ik ben vol schuld, Gij vol genad'
ik arm, en Gij zo rijk;
ik raad- en hulp'loos, Gij hebt raad
en hulpe tegelijk.

4. Ik zie rondom en opwaarts heen,
en overal zijt Gij,
en diep in 't hart, 't zij 'k juich of ween,
ook daar zijt Gij nabij.

5. O God, wees eeuwiglijk geëerd,
wijl Gij zijt, die Gij zijt,
juist zoals U het hart begeert
dat aan Uw' dienst zich wijdt!

Tekst: Carl Johann Philipp Spitta. Vertaling: Johannes Riemens. Muziek: Johannes Thomas Rüegg.
Copyright © 2011, 2016 Johannes Thomas Rüegg. Bron: www.christmysong.com/152/