PFINGSTLIED

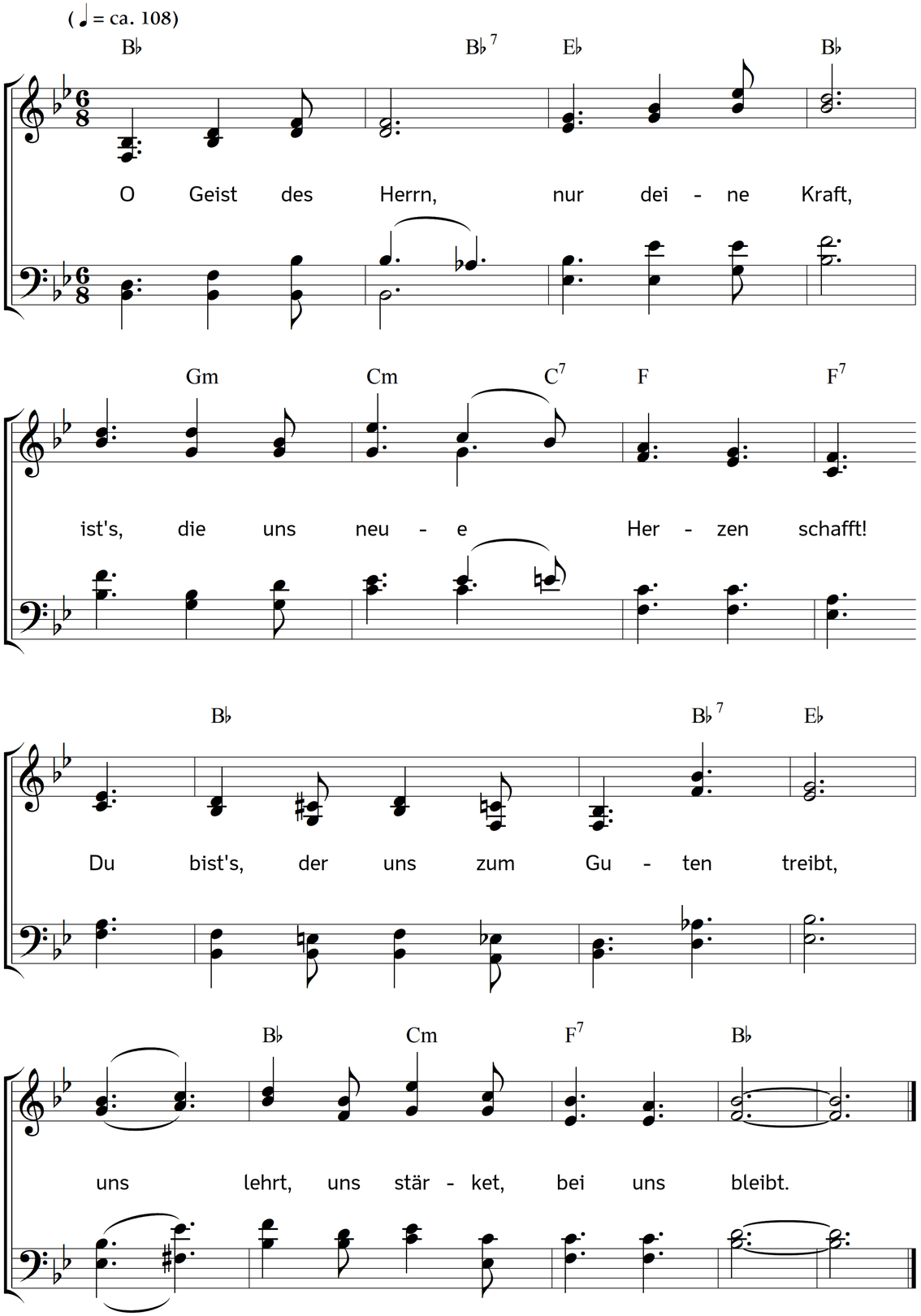

2. Du machst, dass froh die Seele singt,
wenn Angst und Elend uns umringt;
du machst uns Jesus Christus gleich,
bist Pfand uns auf sein himmlisch Reich.

3. O du des Himmels beste Gab,
o senke dich ins Herz herab;
nimm dir uns ganz zu eigen hin,
und schenk uns Jesu Christi Sinn.

4. Lehr uns des Vaters Willen tun,
in seiner Führung kindlich ruhn:
erleuchte den Verstand; dein Trieb
mach alles, was Gott liebt, uns lieb!

5. Erquick uns in der Dunkelheit,
versichr' uns unsrer Seligkeit;
mach uns von jedem Flecken rein,
und lehr uns, uns des Todes freun.

Text: Johann Caspar Lavater. Musik: Johannes Thomas Rüegg.
Copyright © 2020 Johannes Thomas Rüegg. Quelle: www.christmysong.com/1529/