KALLELSE TILL UPPBROTT

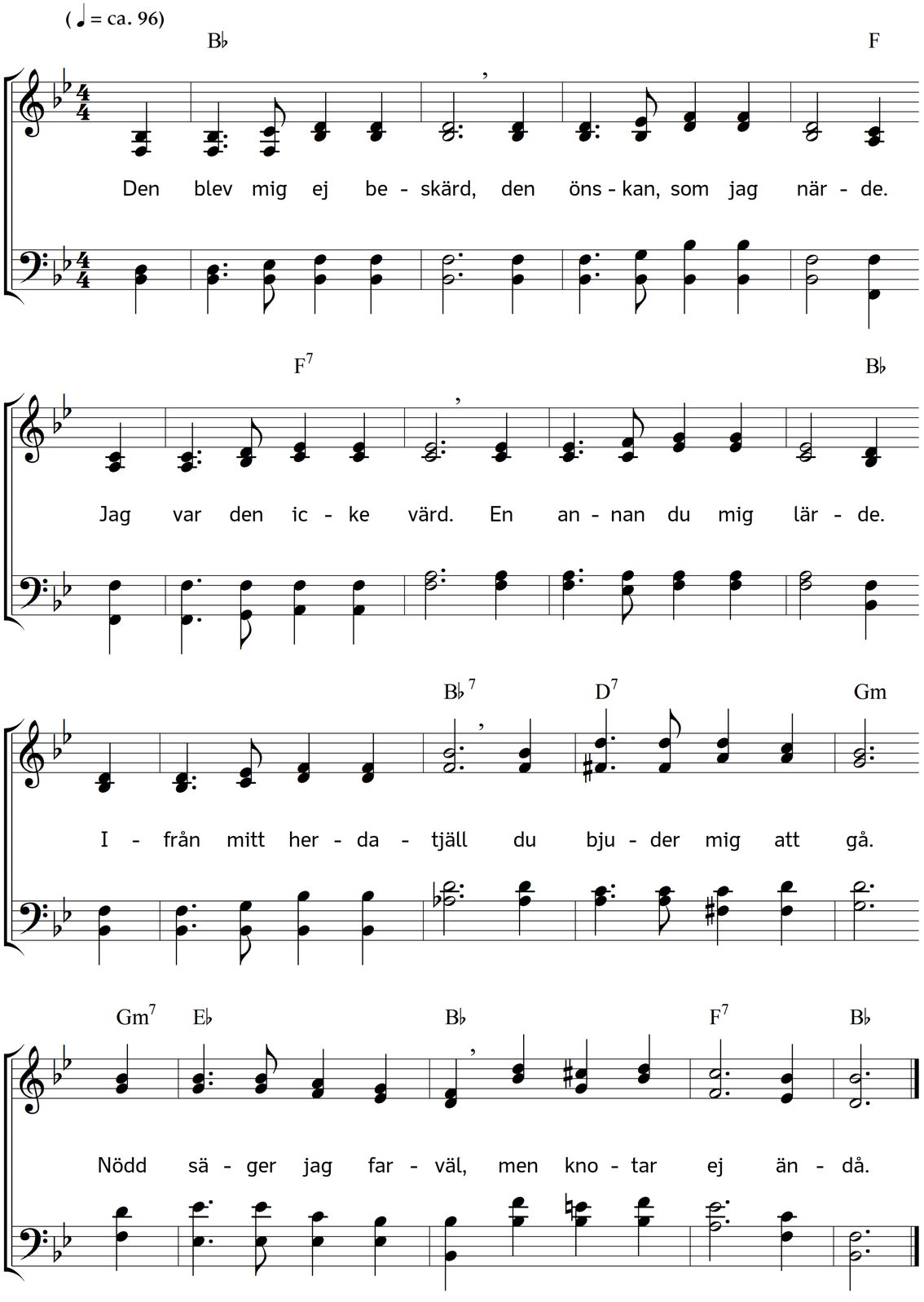

2. Jag drömde: Här blir gott
att nedslå sina pålar.
Ej mången på sitt slott
med sina stolta fålar
så lycklig är som jag,
när jag i ordets ljus
förkunnar Herrens lag
och bygger Herrens hus.

3. Och din välsignelse
jag ofta lycklig rönte.
Trots möda, sorg och ve
din nåd dock verket krönte.
Med glädje gick jag in,
med tack nu ut jag går.
Den skörd, som blivit min,
en annan berga får.

4. Min konung och min Gud,
som världen styr och leder,
jag följer nöjd ditt bud.
Du visst mitt väl bereder.
Ej dag och stund jag vet.
Min framtid mörk sig ter,
men din barmhärtighet
helt visst mitt bästa ser.

5. Välan, jag går åstad,
vart hän du, Gud, mig sänder,
och lägger nöjd och glad
min tid i dina händer.
En gång med hjärtat rört
dig, Fader, tackar jag,
att du så vist mig fört,
så ljus som kulen dag.

6. Blott ett jag beder dig,
det värdes ock mig giva,
att jag evinnerlig
uti Guds hus må bliva!
Följ med, varthelst jag går!
Behåll mig i din frid,
att uti tron jag får
gå hem från sorg och id!

Text: Carl Johann Philipp Spitta. Översättning: Torsten Lundberg. Musik: Johannes Thomas Rüegg.
Copyright © 2016 Johannes Thomas Rüegg. Källa: www.christmysong.com/153/