IN DICH HAB ICH GEHOFFET, HERR!

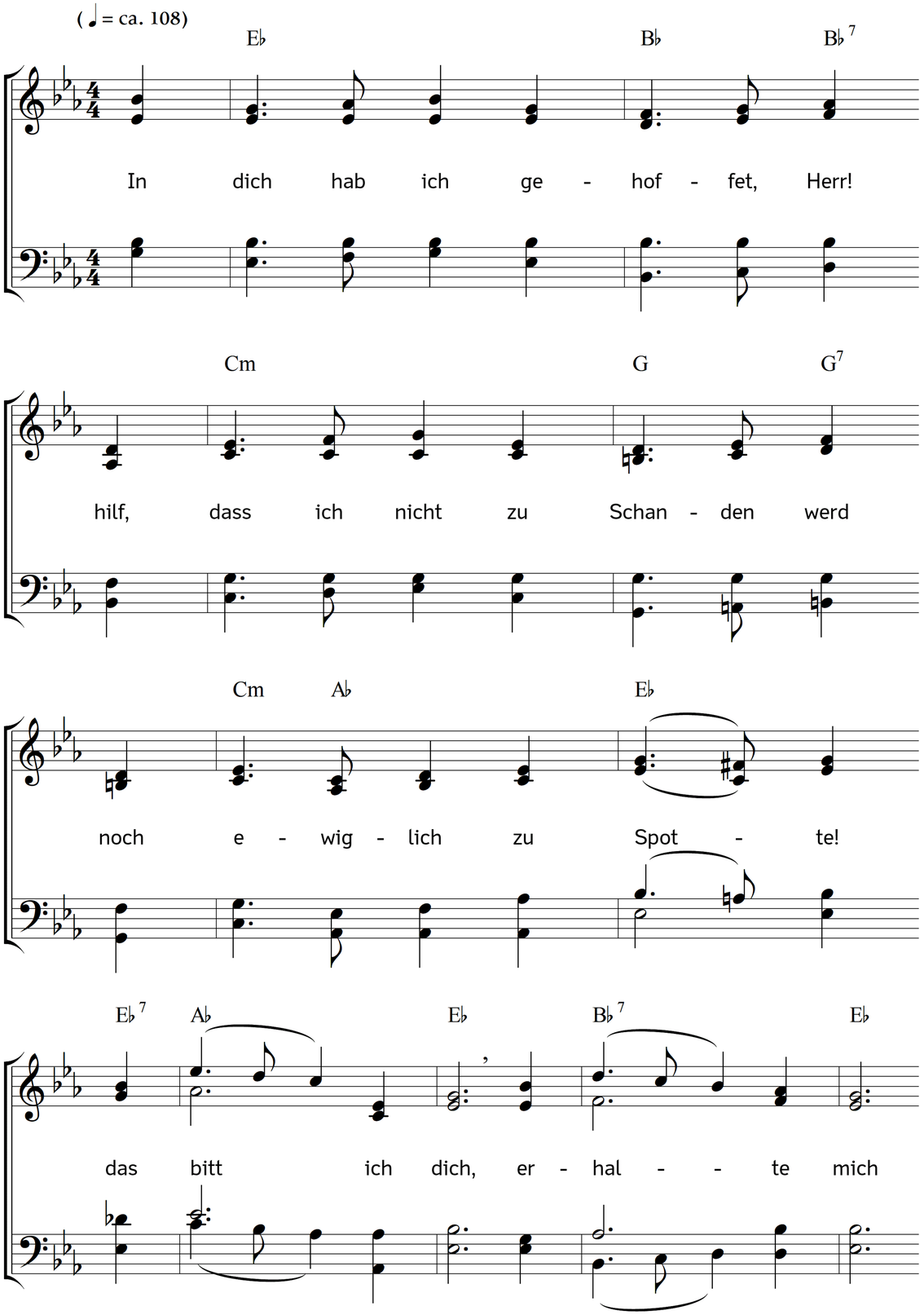

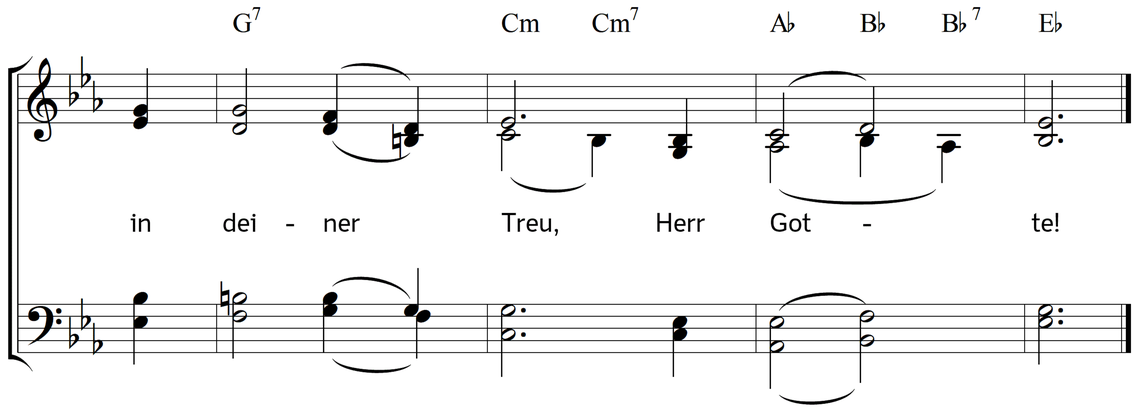

2. Dein gnädig Ohr neig her zu mir,
erhör mein Bitt, tu dich herfür,
eil bald mich zu erretten;
in Angst und Weh,
ich lieg od'r steh,
hilf mir aus meinen Nöten.

3. Mein Gott und Schirmer! steh mir bei,
sei mir ein' Burg, darin ich frei
und ritterlich mög streiten
wid'r meine Feind,
der'n gar viel sind
bei mir auf beiden Seiten.

4. Du bist mein Fels, mein' Stärk, mein Hort,
mein Schild, mein' Kraft, (sagt mir dein Wort)
mein' Hilf, mein Heil, mein Leben,
mein starker Gott
in aller Not;
wer mag dir widerstreben?

5. Mich hat die Welt mit Trug gericht't
mit Lügen und mit falsch Gedicht,
viel Netz' und heimlich'n Stricken.
Herr! nimm mein wahr
in dieser G'fahr,
b'hüt mich vor falschen Tücken.

6. Herr! meinen Geist befehl ich dir;
mein Gott, mein Gott! weich nicht von mir,
nimm mich in deine Hände.
O wahrer Gott,
aus aller Not
hilf mir am letzten Ende!

7. Glori, Lob, Ehr und Herrlichkeit
sei dir, Gott Vat'r und Sohn! bereit't,
dem Heilgen Geist mit Namen!
die göttlich' Kraft
mach uns sieghaft
durch Jesus Christus. Amen.

Text: Adam Reißner (nach Psalm 31,2-6). Musik: Johannes Thomas Rüegg.
Copyright © 2020 Johannes Thomas Rüegg. Quelle: www.christmysong.com/1539/