NATURENS SKØNHED

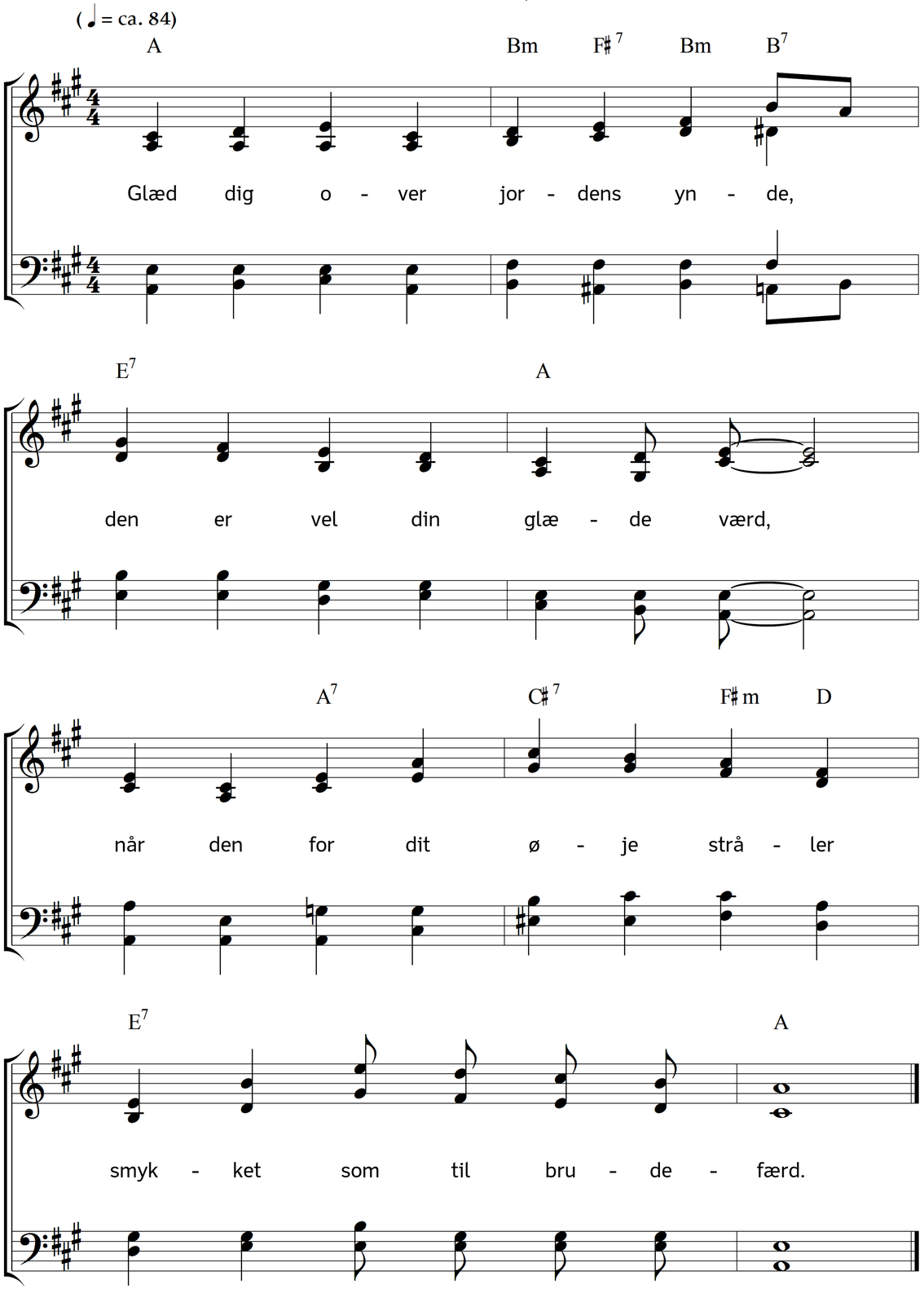

2. Og dog er den kun en skammel,
stillet hen for Herrens fod,
kun et værk, hvorved hans almagt
klarlig sig til syne lod.

3. Glæd dig over sol og måne
med den rige stjernekrans,
over jorden fred de lyse,
strålende med hellig glans.

4. Dog de skabninger kun ere,
satte hen af Herrens hånd,
i hans trones vide kåbe
kun et herligt perlebånd.

5. Er der ved hans fødders skammel,
ved hans trone sligt et skin, –
o hvor saligt til hans hjerte
hist engang at komme ind!

Tekst: Carl Johann Philipp Spitta. Oversættelse: Chr. B. Grev Reventlow. Musik: Johannes Thomas Rüegg.
Copyright © 2016 Johannes Thomas Rüegg. Kilde: www.christmysong.com/154/