WER GOTT VERTRAUT, HAT WOHL GEBAUT

(♩ = ca. 96)

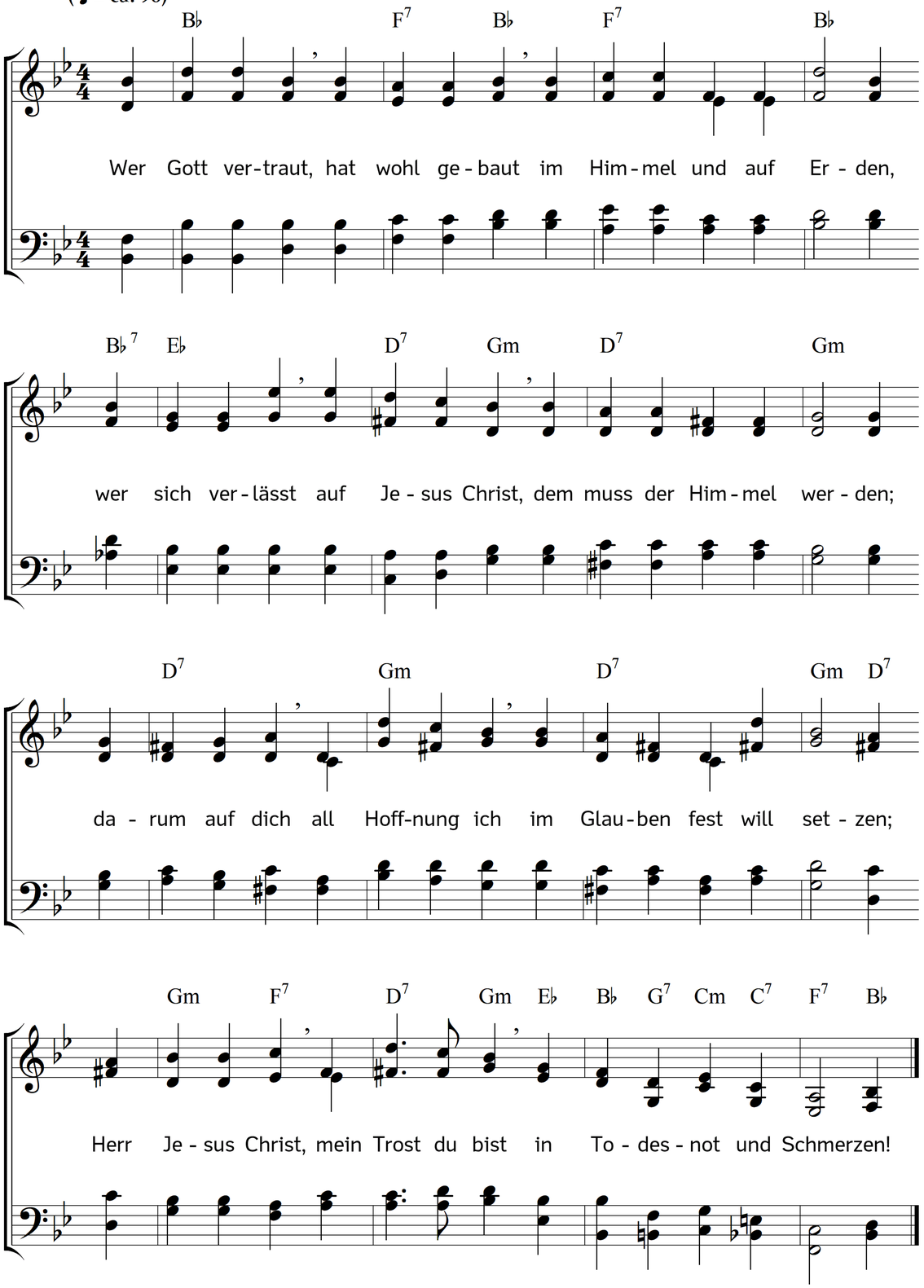

2. Und wenn's gleich wär
dem Teufel sehr
und aller Welt zuwider,
dennoch so bist
du, Jesus Christ!
der sie all' schlägt darnieder.
Und wenn ich dich
nur hab um mich
mit deinem Geist und Gnaden,
so kann fürwahr
mir ganz und gar
nicht Tod noch Teufel schaden.

3. Dein tröst ich mich
ganz sicherlich,
denn du kannst mir's wohl geben,
was mir ist not,
du treuer Gott!
in dies'm und jenem Leben.
Gib wahre Reu,
mein Herz erneu,
errette Leib und Seele.
Ach höre, Herr,
dies mein Begehr
und lass mein Bitt' nicht fehlen!

Text: Joachim Magdeburg. Musik: Johannes Thomas Rüegg.
Copyright © 2020 Johannes Thomas Rüegg. Quelle: www.christmysong.com/1541/