ICH FREUE MICH, MEIN GOTT, IN DIR

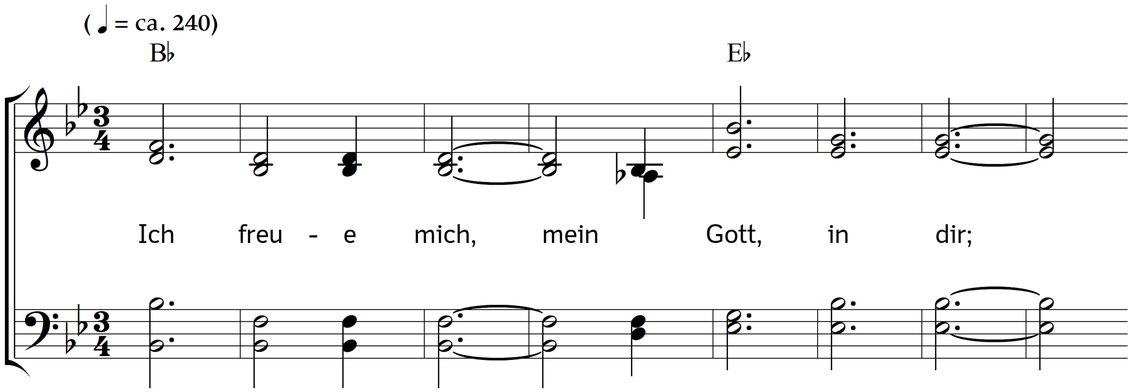

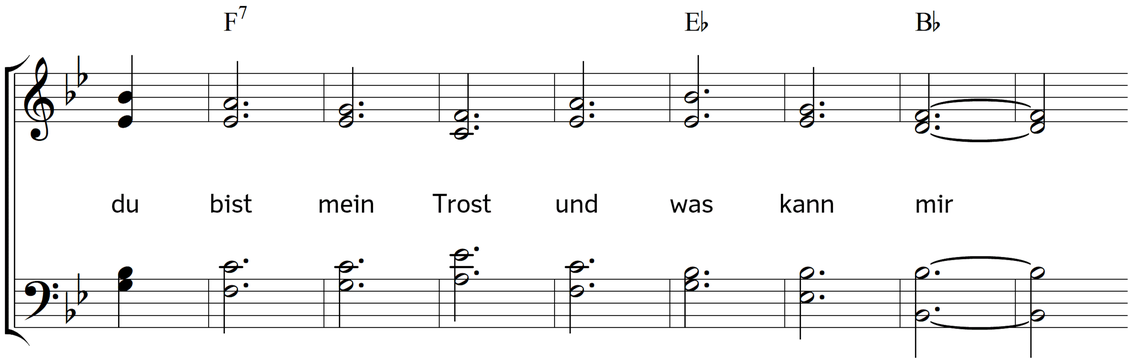

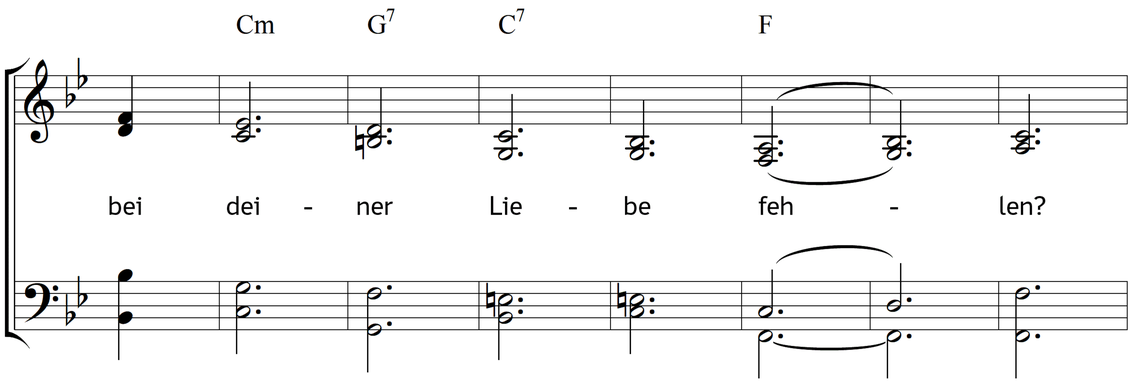

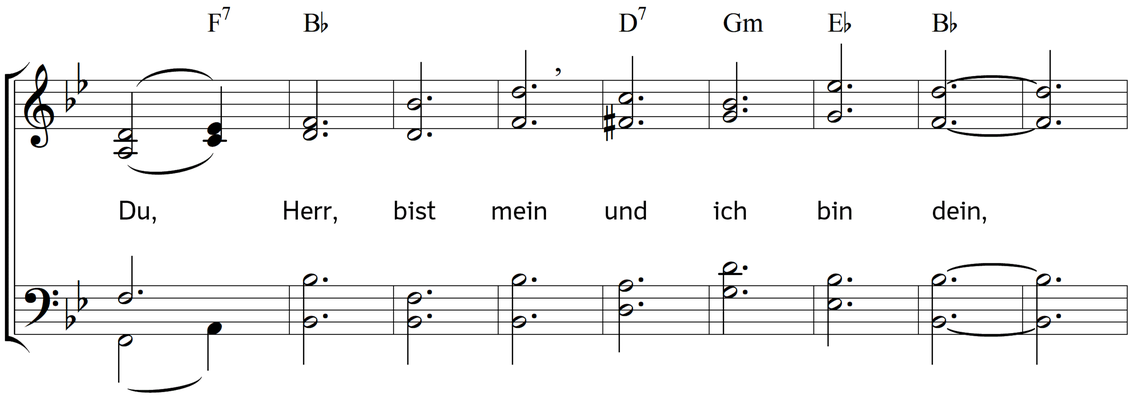

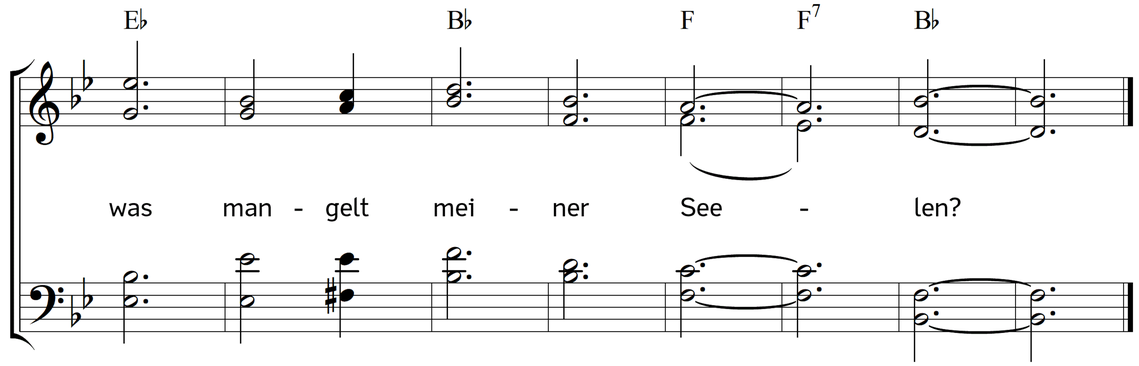

2. Du hast mich von der Welt erwählt
und deinen Kindern zugezählt,
mag mich die Welt doch hassen!
Du liebst mein Wohl,
wirst gnadenvoll
mich nimmermehr verlassen.

3. Du trägst mich liebreich mit Geduld,
vergibst in Christus mir die Schuld,
wenn ich aus Schwachheit fehle;
du gibst mir Teil
an seinem Heil;
dies tröstet meine Seele.

4. Du bist mir der bewährte Freund,
der es aufs Beste mit mir meint;
wo find ich deinesgleichen?
Du stehst mir bei
und bleibst mir treu,
wenn Berg und Hügel weichen.

5. Du bist mein Leben, Trost und Licht,
mein Fels, mein Heil; drum frag ich nicht,
mein Gott, nach andern Schätzen;
denn ohne dich
kann nirgends mich
sonst etwas recht ergötzen.

6. Du bist mein allerhöchstes Gut,
auf dem mein wahres Heil beruht;
in dir leb ich zufrieden;
so dort als hier,
Herr, bleiben wir
in Liebe ungeschieden.

7. Du segnest mich, wenn man mir flucht;
und, wer hier mein Verderben sucht,
dem wird's doch nicht gelingen.
Mit deiner Treu
stehst du mir bei,
hilfst jeden Kampf vollbringen.

8. Du lässt mir's ewig wohlergehn;
einst werd ich dich noch näher sehn,
du Ursprung wahrer Freuden!
Dann wirst du mich
dort ewiglich,
o Herr, mein Hirte, weiden.

9. Noch hat's kein menschlich Ohr gehört,
was uns dein Himmel einst gewährt;
doch seh ich's schon im Glauben.
Vollkommnes Heil
ist dort mein Teil,
das wird mir niemand rauben!

Text: Salomon Liscov. Musik: Johannes Thomas Rüegg.
Copyright © 2020 Johannes Thomas Rüegg. Quelle: www.christmysong.com/1546/