ZELFONDERZOEK EN TERUGKEER

(♩ = ca. 88)

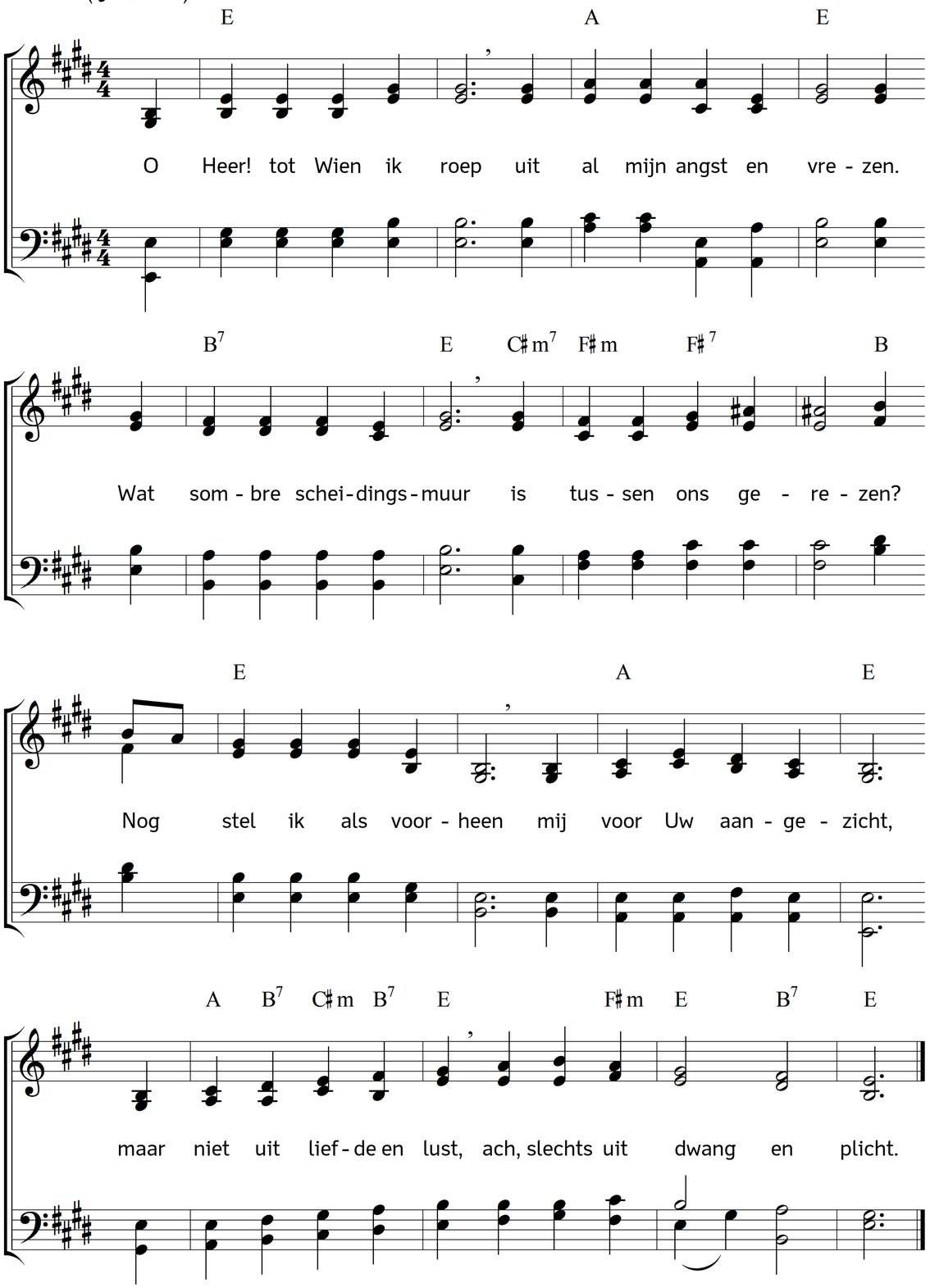

2. Wat hebt Gij tegen mij,
dat ik U zo moet duchten,
en als 'k Uw stemme hoor,
in angst voor U moet vluchten?
Och, richt mij weder op,
en toon Gij zelf mij aan,
wat de oorzaak zij van 't kwaad,
dat mij wordt aangedaan.

3. 'k Beschuldig mij voor U,
en moet mijzelven haten,
wijl ik mijn eerste liefd'
zo spoedig heb verlaten;
wijl ik den heilgen gloed,
door U in 't hart gewekt,
niet beter heb behoed
voor wat naar de aarde trekt.

4. Ik hield niet ernstig aan
met bidden en met waken;
ik liet mij al te haast
weer dof en slap'rig maken;
ik heb mij op Uw' dienst
niet ijvrig toegeleid,
en Uwen Geest bedroefd
door ongehoorzaamheid.

5. Dát hebt Gij tegen mij!
'k Erken het, Heer, met smarte,
'k moet dáárom Uwe gunst
ontberen voor mijn harte;
zodat 'k niet als weleer
mijn' arbeid doe met lust,
noch na 't volbrachte werk
in Uwe liefde rust.

6. O Heer, ik heb verdiend,
dat Gij mij liet verkwijnen,
en nooit meer voor mijn hart
't licht Uwer gunst deedt schijnen.
Maar neen, dat wilt Gij niet! –
Dat ware mij de dood! –
Och, neem mij weder aan,
en red mij uit den nood!

7. O Gij mijns levens Licht
door Wien ik slechts kan leven,
wil mij op nieuw mijn schuld
genadiglijk vergeven.
Verhoor mijn smeekgebeên,
sla mijne droefheid gâ,
en troost mijn ziele door
een blik van Uw genâ!

Tekst: Carl Johann Philipp Spitta. Vertaling: Johannes Riemens. Muziek: Johannes Thomas Rüegg.
Copyright © 2012, 2016 Johannes Thomas Rüegg. Bron: www.christmysong.com/155/