JESUS! GEH VORAN

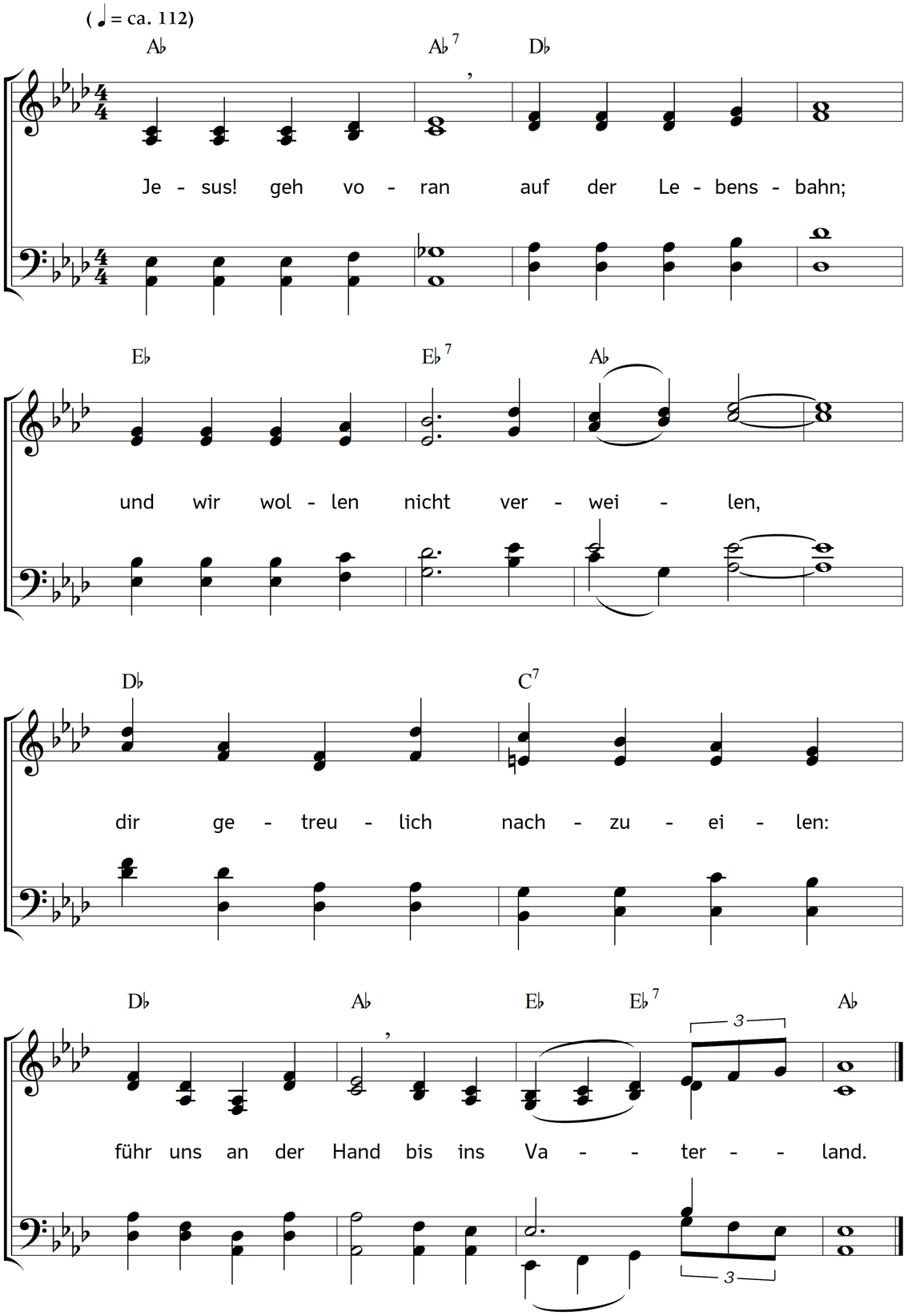

2. Soll's uns hart ergehn,
lass uns feste stehn,
und auch in den schwersten Tagen
niemals über Lasten klagen;
denn durch Trübsal hier
geht der Weg zu dir.

3. Rühret eigner Schmerz
irgend unser Herz,
kümmert uns ein fremdes Leiden,
o so gib Geduld zu beiden;
richte unsern Sinn
auf das Ende hin!

4. Ordne unsern Gang,
Jesus! lebenslang;
führst du uns durch raue Wege,
gib uns auch die nöt'ge Pflege;
tu uns nach dem Lauf
deine Türe auf.

Text: Nikolaus Ludwig Graf von Zinzendorf. Musik: Johannes Thomas Rüegg.
Copyright © 2019 Johannes Thomas Rüegg. Quelle: www.christmysong.com/1555/