WIRD DAS NICHT FREUDE SEIN?

(♩ = ca. 108)

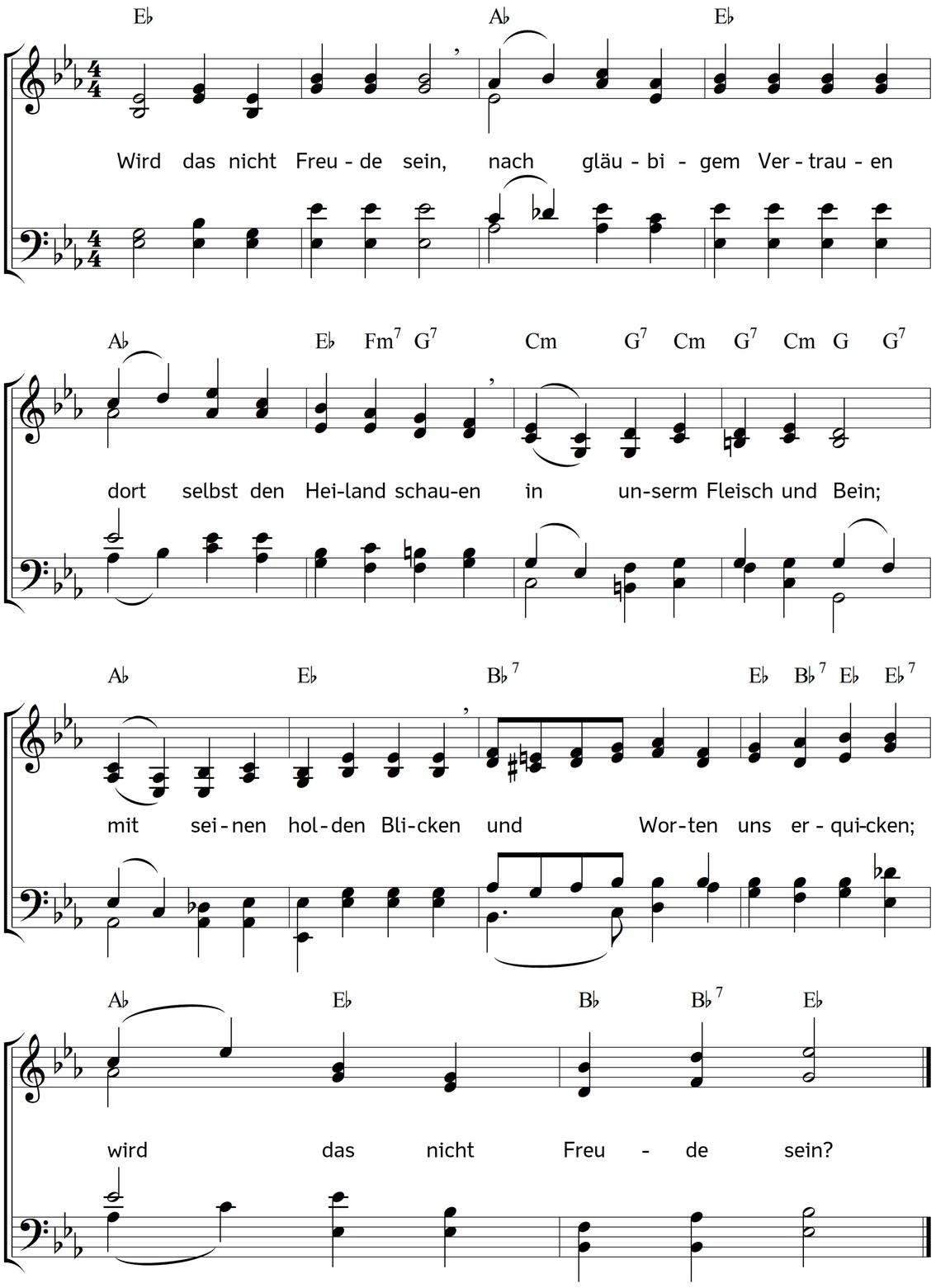

2. Wird das nicht Freude sein,
wenn, was der Tod entnommen,
uns wird entgegen kommen
und jauchzend holen ein;
wenn man wird froh umfassen,
was tränend man verlassen;
wird das nicht Freude sein?

3. Wird das nicht Freude sein,
sehn untern Füßen liegen,
womit man hier muss kriegen,
Gott dienen engelrein;
von Schmerzen, Leid, Verdrießen
nicht das Geringste wissen;
wird das nicht Freude sein?

4. Wird das nicht Freude sein,
was unaussprechlich, hören,
des Höchsten Lob vermehren,
mit Engeln stimmen ein,
wenn sie mit süßem Klingen
ihr dreimal Heilig singen;
wird das nicht Freude sein?

5. O, das wird Freude sein!
weg Güter dieser Erden,
ihr Ehren voll Beschwerden,
ihr Freuden auf den Schein!
Gehabt euch wohl, ihr Lieben!
muss ich euch jetzt betrüben,
denkt: dort wird Freude sein!

Text: Hans Christoph von Schweinitz. Musik: Johannes Thomas Rüegg.
Copyright © 2020 Johannes Thomas Rüegg. Quelle: www.christmysong.com/1557/