EFTER DEN HELIGA NATTVARDEN

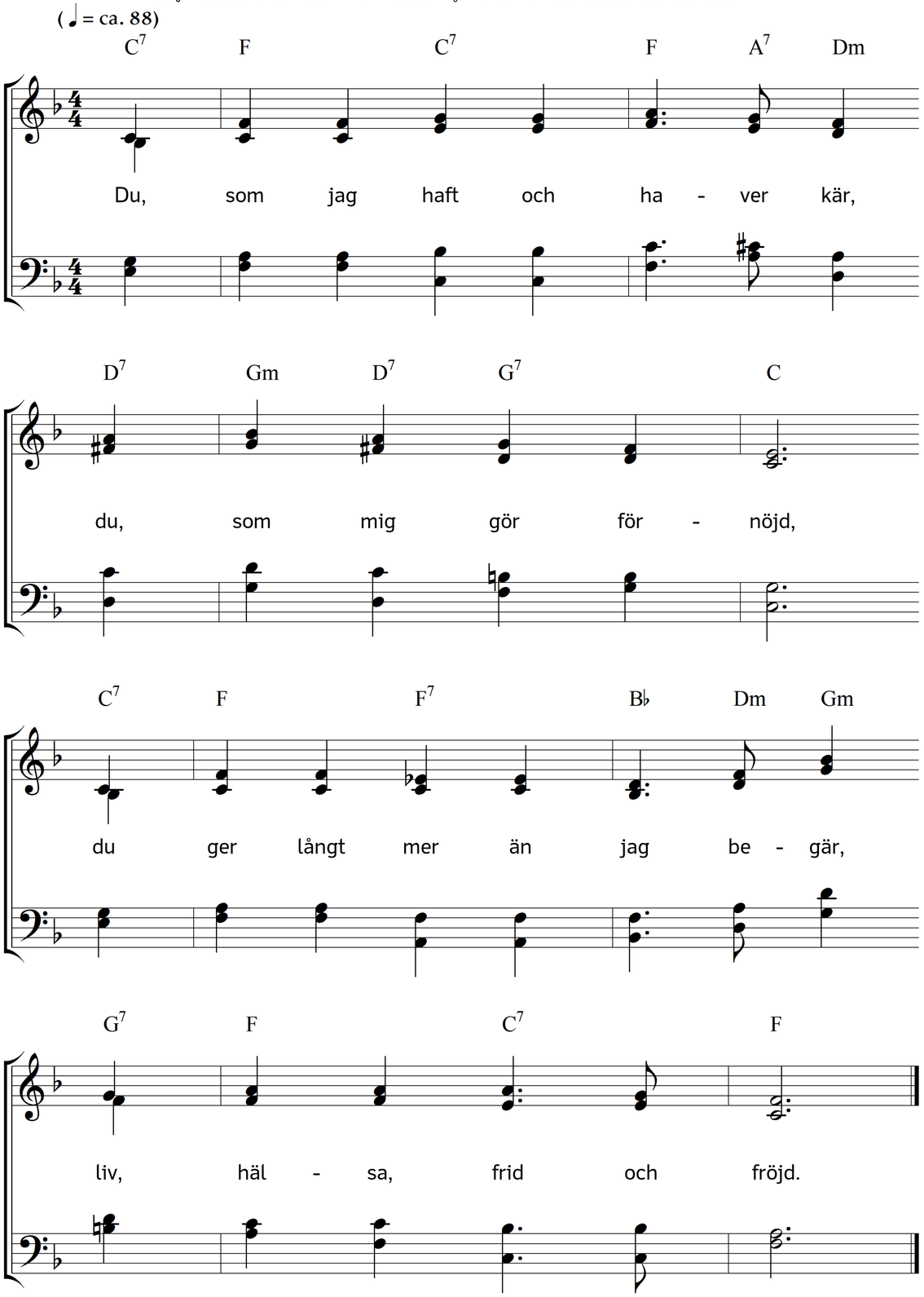

2. Ack, när på världens väg jag gick
förutan hopp och tro,
min själ ej ro, ej vila fick.
Men du tog hos mig bo.

3. Du, som för alla dig utgav
i kärlek innerlig,
ännu en underpant därav
du räckt i dag åt mig.

4. I stillhet till ditt helga bord
du mig ock bjudit in
och delat ut med milda ord
välsignat bröd och vin.

5. Du hugnat har min trötta själ.
Du skänkt mig lisa där.
Nu för vart ord, mig styrkt så väl,
mitt tack jag dig hembär.

6. Jag har dig haft, jag har dig kär.
Du ensam gör mig nöjd.
Du ger långt mer än jag begär,
liv, hälsa, frid och fröjd.

Text: Carl Johann Philipp Spitta. Översättning: Torsten Lundberg. Musik: Johannes Thomas Rüegg.
Copyright © 2016 Johannes Thomas Rüegg. Källa: www.christmysong.com/156/