HEMFÄRD

(♩ = ca. 92)

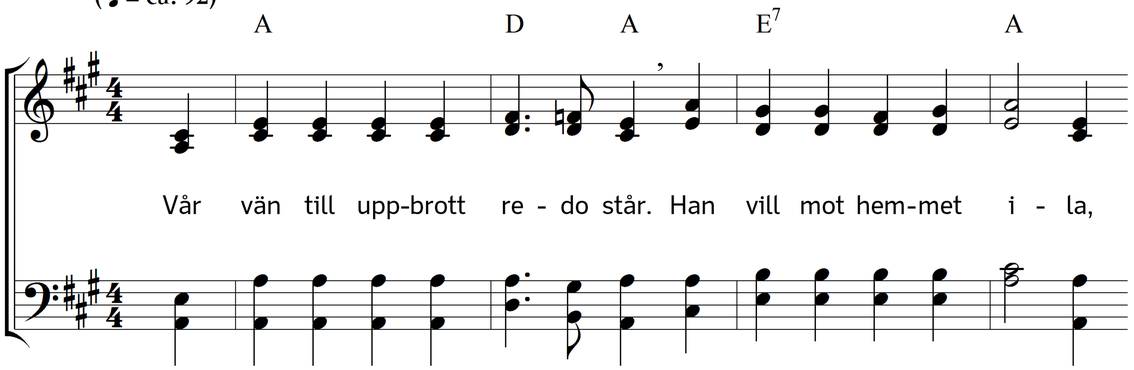

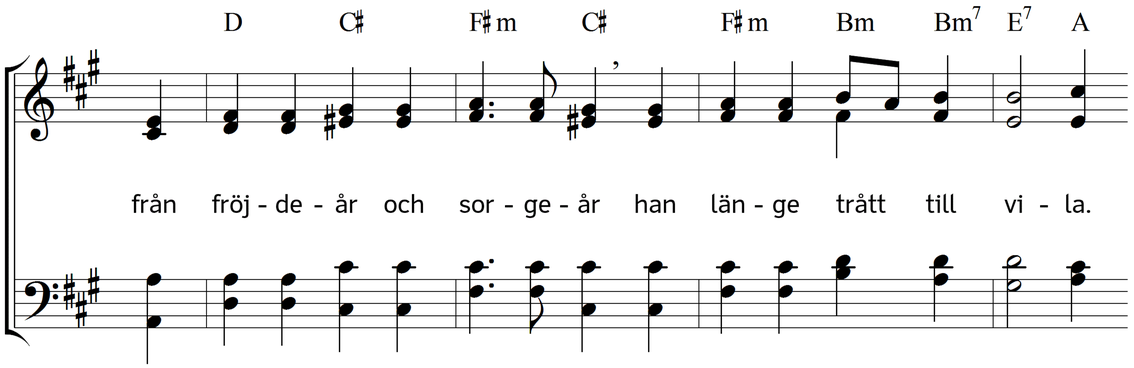

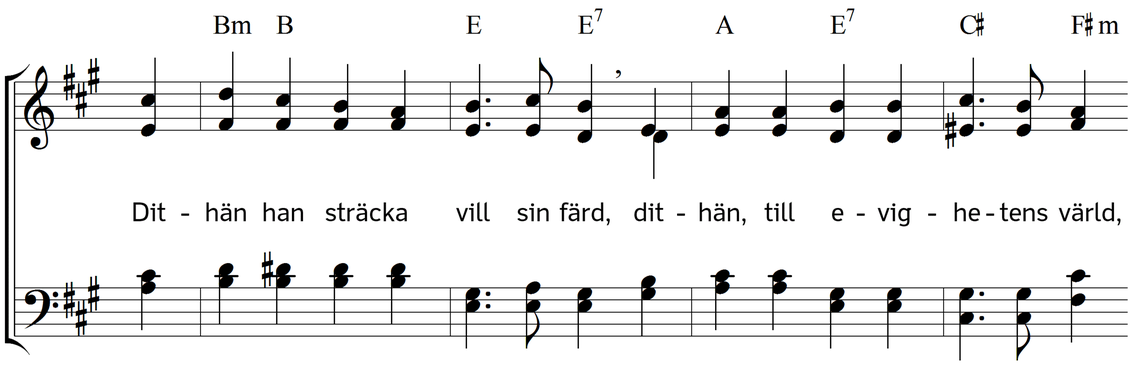

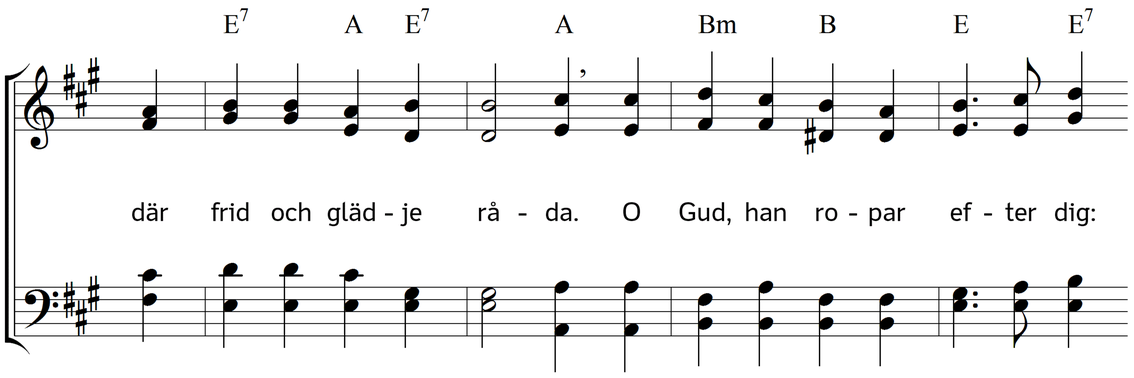

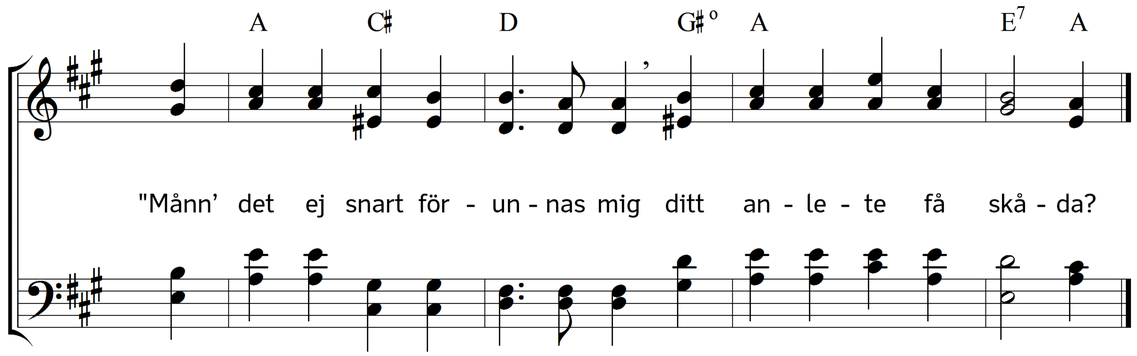

2. O Jesu, när i dödens dal
jag snart skall gå allena,
ack, kom till mig i sorg och kval,
att mig med dig förena.
Du världens ljus, lys framför mig
och led mig på den rätta stig,
att mörkret helt försvinner.
Du hulpit hittills i all nöd.
Hjälp mig igenom i min död,
så att jag målet hinner!

3. O Helge And! mig vittne bär,
att jag till nåd är tagen,
från forna synder ren och skär
igenom dopet tvagen!
Och plågar mig min syndaskuld,
försäkra mig som förr så huld,
att mig är allt tillgivet!
När döden mig förskräcka vill,
då viska mig i örat still,
att Kristus är mig livet!"

4. Ej må du tvivla, kära själ!
Du får visst hemåt fara.
Med världen tag helt glatt farväl.
D ä r blir det gott att vara.
Snart är den sista kamp förbi.
Sen står du evigt frälst och fri
i glans för nådastolen.
Allt är fullkomnat. Natten flyr.
Din sällhets morgon redan gryr.
Se strimman utav solen!

5. Och sakta lösas alla band,
som dig vid stoftet bundit.
Farväl, farväl! Till hemmets strand,
din längtans land, du hunnit.
Du svävar mot en bättre värld,
och mantel, ränsel, stav och svärd
du låter villigt fara.
Du klädes i en bättre skrud,
du aktad blir som Lammets brud
ibland Guds helgonskara.

6. Du gick från oss, du kära vän.
Vi stå här kvar och klaga
och undra blott, hur länge än
vi korset måste draga.
Dock Han, som dig gjort evigt fri,
skall frälsa även oss, när vi
i dödens skugga vandra.
Vi följa, dit du gått förut.
O sällhet, när vid tidens slut
vi återse varandra!

Text: Carl Johann Philipp Spitta. Översättning: Torsten Lundberg. Musik: Johannes Thomas Rüegg.
Copyright © 2016 Johannes Thomas Rüegg. Källa: www.christmysong.com/157/