TIL DAGVÆRKET

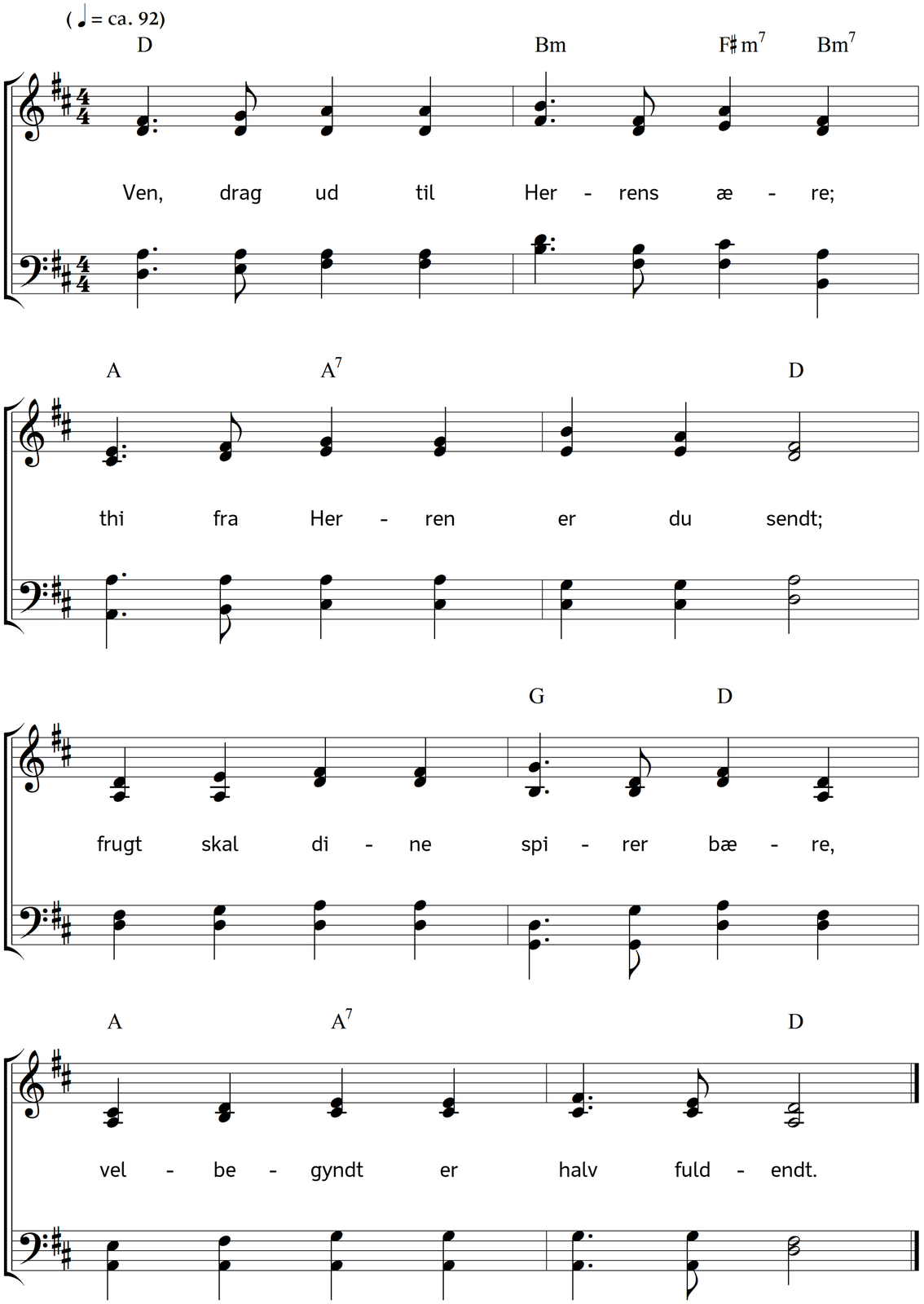

2. Til din Gud du dig fortrøste,
handle, som din Herre bød;
du skal så, om du vil høste,
arbejde gør hvilen sød.

3. Ej ved lediggang du vinder,
gavnlig er arbejdsomhed;
om fra panden sveden rinder,
skæmmes du dog ej derved.

4. Tvivler du, om du har styrken,
frygter, alt mislykkes må,
ved du dog, hver ærlig virken
hisset skal belønning få.

5. Drag da ud til Herrens ære;
thi fra Herren er du sendt;
frugt skal dine spirer bære,
velbegyndt er halv fuldendt.

Tekst: Carl Johann Philipp Spitta. Oversættelse: Chr. B. Grev Reventlow. Musik: Johannes Thomas Rüegg.
Copyright © 2011, 2016 Johannes Thomas Rüegg. Kilde: www.christmysong.com/158/