IJVERIG AAN DEN ARBEID!

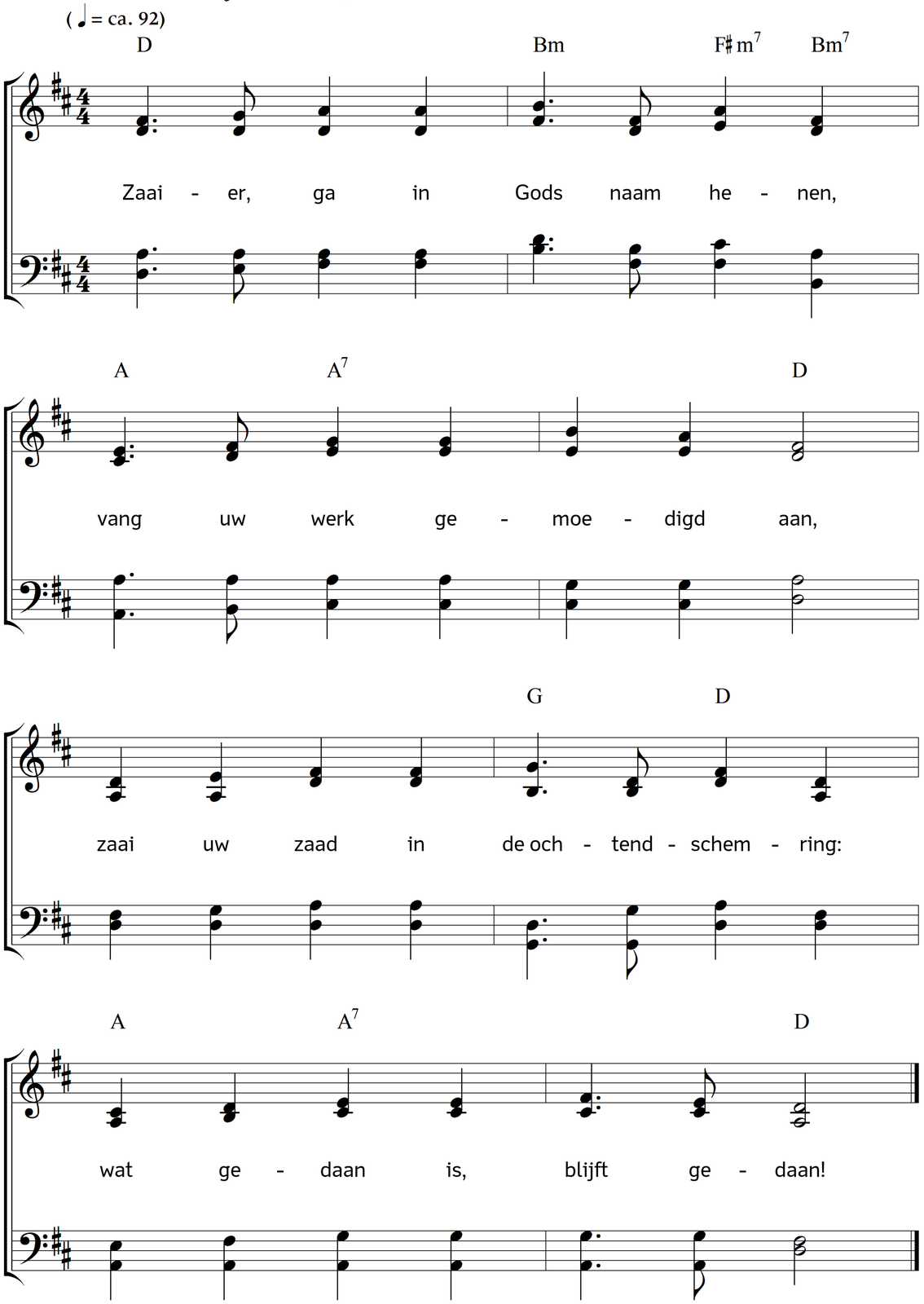

2. Wilt gij oogsten, gij moet zaaien,
vlug u tot den arbeid spoên,
en verrichten, zonder dralen,
wat uw hand vindt om te doen.

3. Ledigheid is zo gevaarlijk;
vlijt brengt zoveel zegen aan:
eer de middagzon gaat dalen,
moet u 't zweet op 't aanzicht staan.

4. Weet ge ook niet, wat u gelukken,
of wat u mislukken zal,
toch, de Heer bekroont uw' arbeid,
en Zijn gunst gaat bovenal.

5. Zaaier, ga in Gods naam henen,
vang uw werk gemoedigd aan,
zaai uw zaad in de ochtendschemring:
wat gedaan is, blijft gedaan!

Tekst: Carl Johann Philipp Spitta. Vertaling: Johannes Riemens. Muziek: Johannes Thomas Rüegg.
Copyright © 2011, 2016 Johannes Thomas Rüegg. Bron: www.christmysong.com/158/