TILL DAGENS GÄRNING

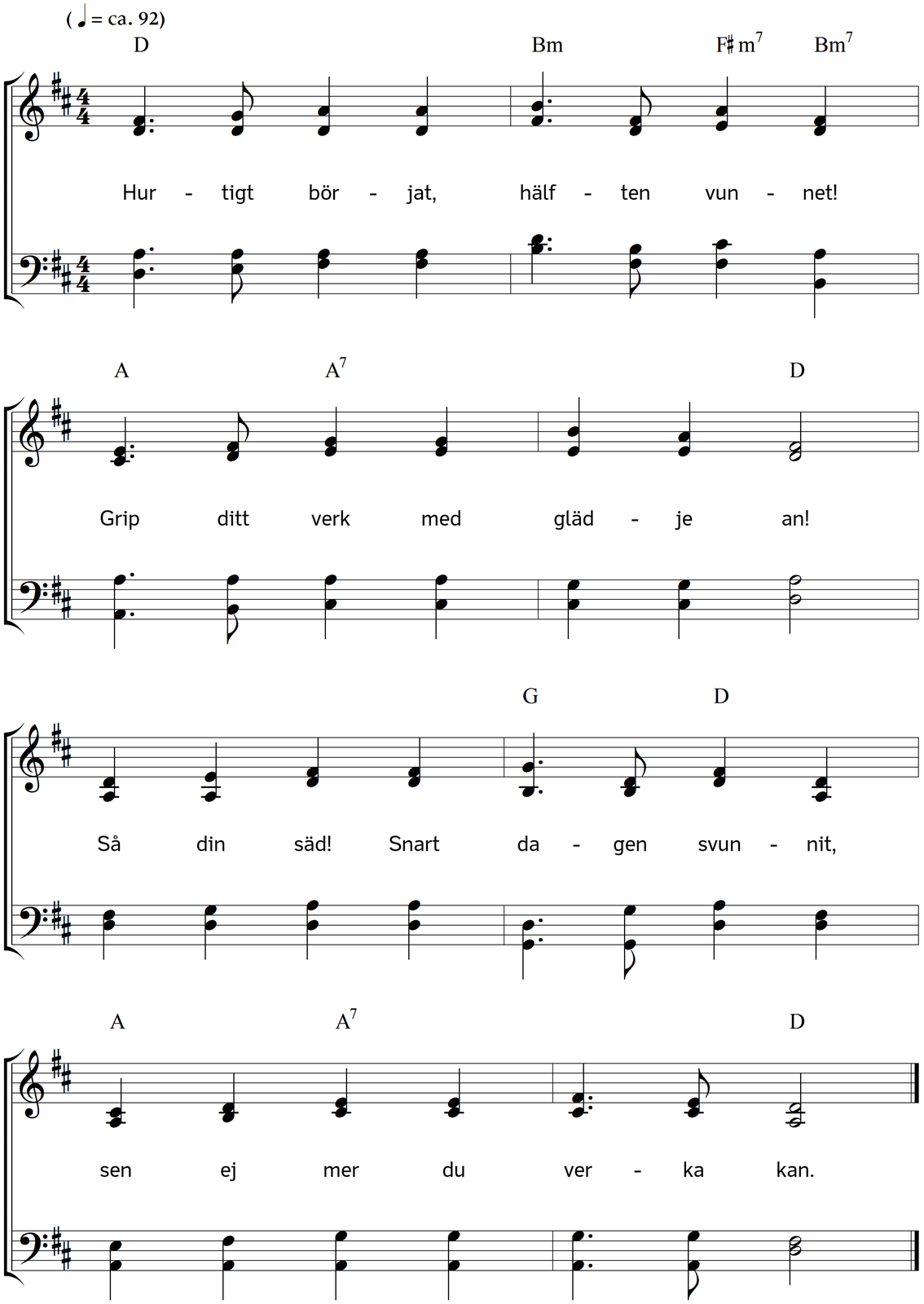

2. Ej beständigt må du skåda
mot ett mål, som fjärran står!
Grip dig an! Låt stunden råda!
Framåt går det år för år.

3. Aldrig fåfäng uppå torgen.
Ständigt trogen i ditt kall.
Flitig var! Den tunga sorgen
i ditt bo ej trivas skall.

4. Vad vet du, om du får leva
för att njuta frukt och lön!
Tröttna icke! Framåt sträva!
Kraften finner du i bön.

5. Vänta ej, tills åren vunnit!
Grip på stunden verket an!
Så din säd! Snart dagen svunnit,
sen ej mer du verka kan.

Text: Carl Johann Philipp Spitta. Översättning: Torsten Lundberg. Musik: Johannes Thomas Rüegg.
Copyright © 2016 Johannes Thomas Rüegg. Källa: www.christmysong.com/158/