GOTT IST GETREU!

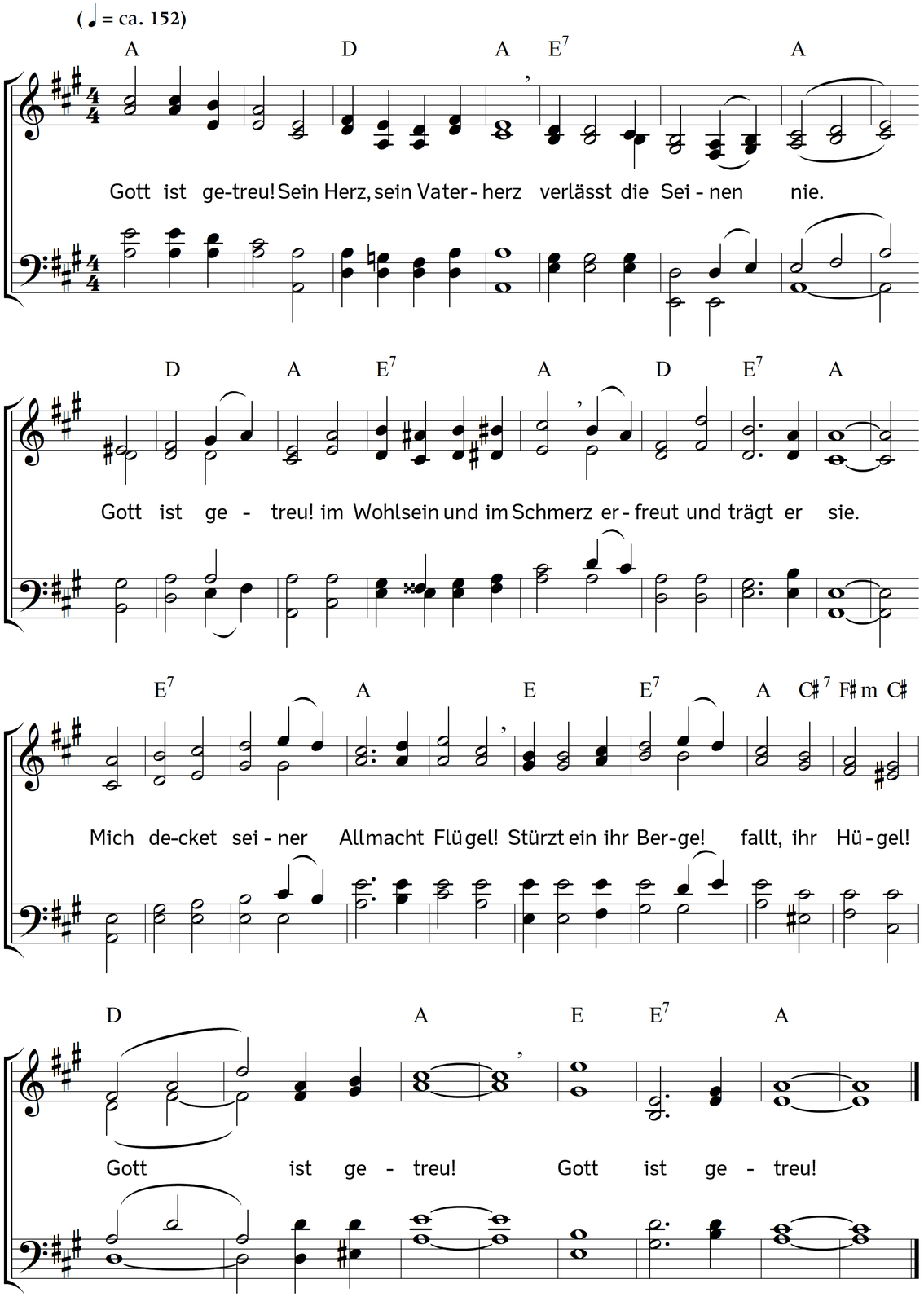

2. Gott ist getreu! Er ist mein treuster Freund!
Dies weiß, dies hoff ich fest;
ich weiß gewiss, dass er mich keinen Feind
zu hart versuchen lässt.
Er stärket mich, nach seinem Bunde,
in meiner Prüfung trübsten Stunde.
Gott ist getreu! Gott ist getreu!

3. Gott ist getreu! Er tut, was er verheißt.
Er sendet mir sein Licht!
Wenn dieses mir den Weg zum Leben weist,
so irr und gleit ich nicht.
Gott ist kein Mensch, er kann nicht lügen,
sein Wort der Wahrheit kann nicht trügen.
Gott ist getreu! Gott ist getreu!

4. Gott ist getreu! Er handelt väterlich,
und, was er tut, ist gut;
die Trübsal auch; mein Vater bessert mich
durch alles, was er tut.
Die Trübsal gibt Geduld und Stärke
zum Fleiß in jedem guten Werke.
Gott ist getreu! Gott ist getreu!

5. Gott ist getreu! Er hat uns selbst befreit
von unsrer Sünden-Not
durch seinen Sohn, durch dessen Heiligkeit
und blut'gen Opfertod.
Damit wir möchten nicht verderben,
ließ er den Eingebornen sterben.
Gott ist getreu! Gott ist getreu!

6. Gott ist getreu! Er, des ich ewig bin,
sorgt für mein ewig Wohl.
Er rufet mich zu seinem Himmel hin,
will, dass ich leben soll.
Er reinigt mich von allen Sünden
und lässt mich Trost durch Christus finden.
Gott ist getreu! Gott ist getreu!

7. Gott ist getreu! Stets hat sein Vaterblick
auf seine Kinder acht.
Er sieht's mit Lust, auch wenn ein irdisch Glück
sie froh und dankbar macht.
Was uns zu schwer wird, hilft er tragen,
und endlich stillt er alle Klagen.
Gott ist getreu! Gott ist getreu!

8. Gott ist getreu! Mein Herz, was fehlt dir noch,
dich Gottes stets zu freun?
Sei Gott getreu, und fürchte nichts; mag doch
die Welt voll Falschheit sein!
Selbst falscher Brüder Neid und Tücke
gereicht am Ende mir zum Glücke.
Gott ist getreu! Gott ist getreu!

9. Gott ist getreu! Vergiss, o Seel, es nicht,
wie zärtlich treu er ist!
Gott treu zu sein, sei deine liebste Pflicht,
weil du so wert ihm bist.
Halt fest an Gott, sei treu im Glauben;
lass nichts den starken Trost dir rauben:
Gott ist getreu! Gott ist getreu!

Text: Ehrenfried Liebich. Musik: Johannes Thomas Rüegg.
Copyright © 2019 Johannes Thomas Rüegg. Quelle: www.christmysong.com/1582/