WIE LIEBLICH IST DEIN TEMPEL, HERR

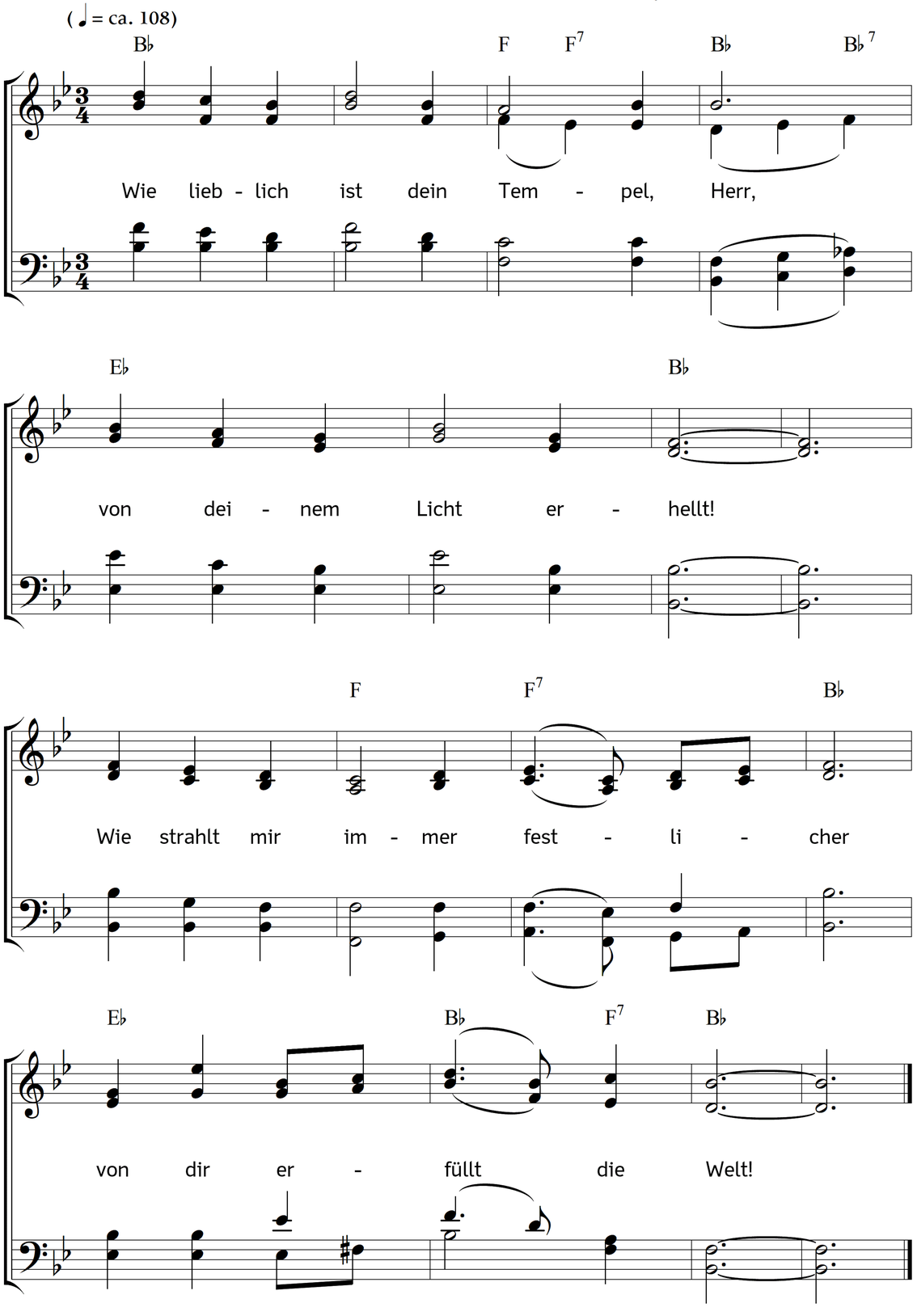

2. Mein Herze will allein um dich,
in deinem Vorhof sein;
mein Leib und Seele freuen sich
in dir, o Gott, allein!

3. Der Vogel kennet nun sein Haus,
wo er im Frieden sitzt;
die Taube flieget ein und aus,
wo deine Hand sie schützt.

4. Wohl denen, die beständig gern
zu deinem Hause ziehn,
und, wenn sie stehen vor dem Herrn,
von Dank und Freude glühn!

5. Wohl denen, die auf deine Macht
im Glauben immer sehn,
und so von Herzen Tag und Nacht
auf deinen Wegen gehn!

6. Die durch das bittre Jammertal
der Welt geduldig gehn,
und machen Brunnen überall,
indem sie, Herr, dich sehn.

7. Man soll es sehen klar und frei,
dass der lebendge Gott
alleine stets in Zion sei,
der Herrscher Zebaoth.

8. Ich will viel l i e b e r einen Tag
in deinem Vorhof sein,
als dass ich tausend haben mag
in öder Welt allein.

9. Ich will viel lieber an der Tür
in deinem Hause stehn,
als draußen wohnen für und für,
wo deine Feinde gehn.

10. Ja du, o Gott, bist Sonn und Schild,
der Ehr und Gnade gibt
dem, der begrüßt dein Ebenbild,
und deine Nähe liebt.

Text: Verfasser/in unbekannt (nach Psalm 84). Musik: Johannes Thomas Rüegg.
Copyright © 2019 Johannes Thomas Rüegg. Quelle: www.christmysong.com/1583/