TRIUMPH! TRIUMPH! ES KOMMT MIT PRACHT

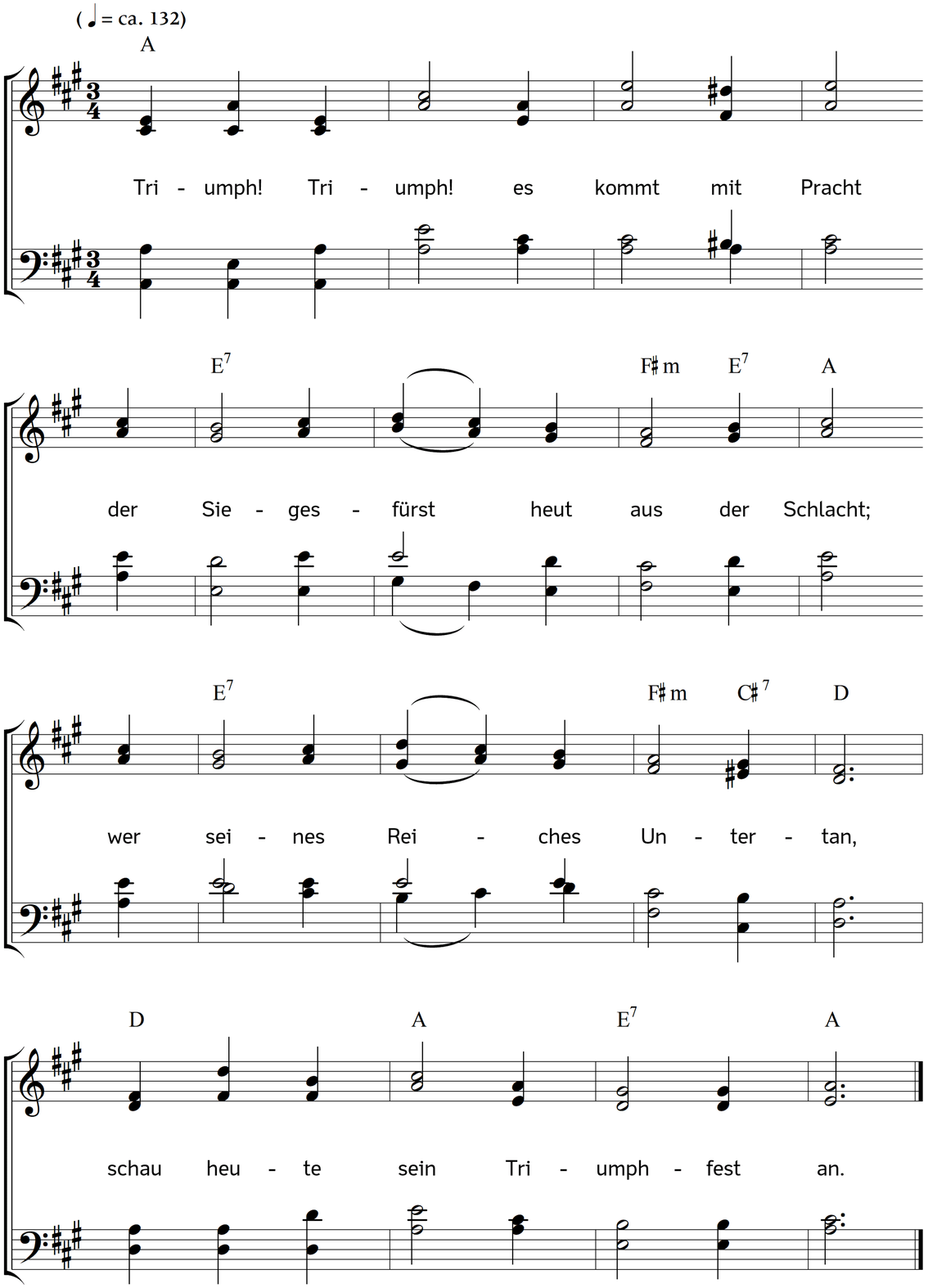

2. Vor Freuden Tal und Wald erklingt,
die Erde schöne Blumen bringt;
ihr zarter Schmuck zu dieser Frist
zeugt, dass ihr Schöpfer Sieger ist.

3. Die Sonne sich aufs Schönste schmückt,
und wieder durch das Blaue blickt,
die vor im schwarzen Trauerkleid
beschaut den Blut- und Todesstreit.

4. Das stille Lamm jetzt nicht mehr schweigt,
sich mutig als ein Löwe zeigt;
kein harter Fels ihn hält und zwingt,
Grab, Siegel, Riegel vor ihm springt.

5. Nun ist die Heiligkeit erkämpft,
der Sünde Pest und Gift gedämpft;
der schweren Handschrift Fluch und Bann
hebt auf der große Gottesmann.

6. Herr Jesus, wahrer Siegesfürst,
wir glauben, dass du schenken wirst
den Frieden uns, den du gebracht
mit aus dem Grab und aus der Schlacht.

Text: Johann Rist. Bearbeitet. Musik: Johannes Thomas Rüegg.
Copyright © 2018 Johannes Thomas Rüegg. Quelle: www.christmysong.com/1586/