DER SEGEN DER GESEGNETEN

(♩ = ca. 100)

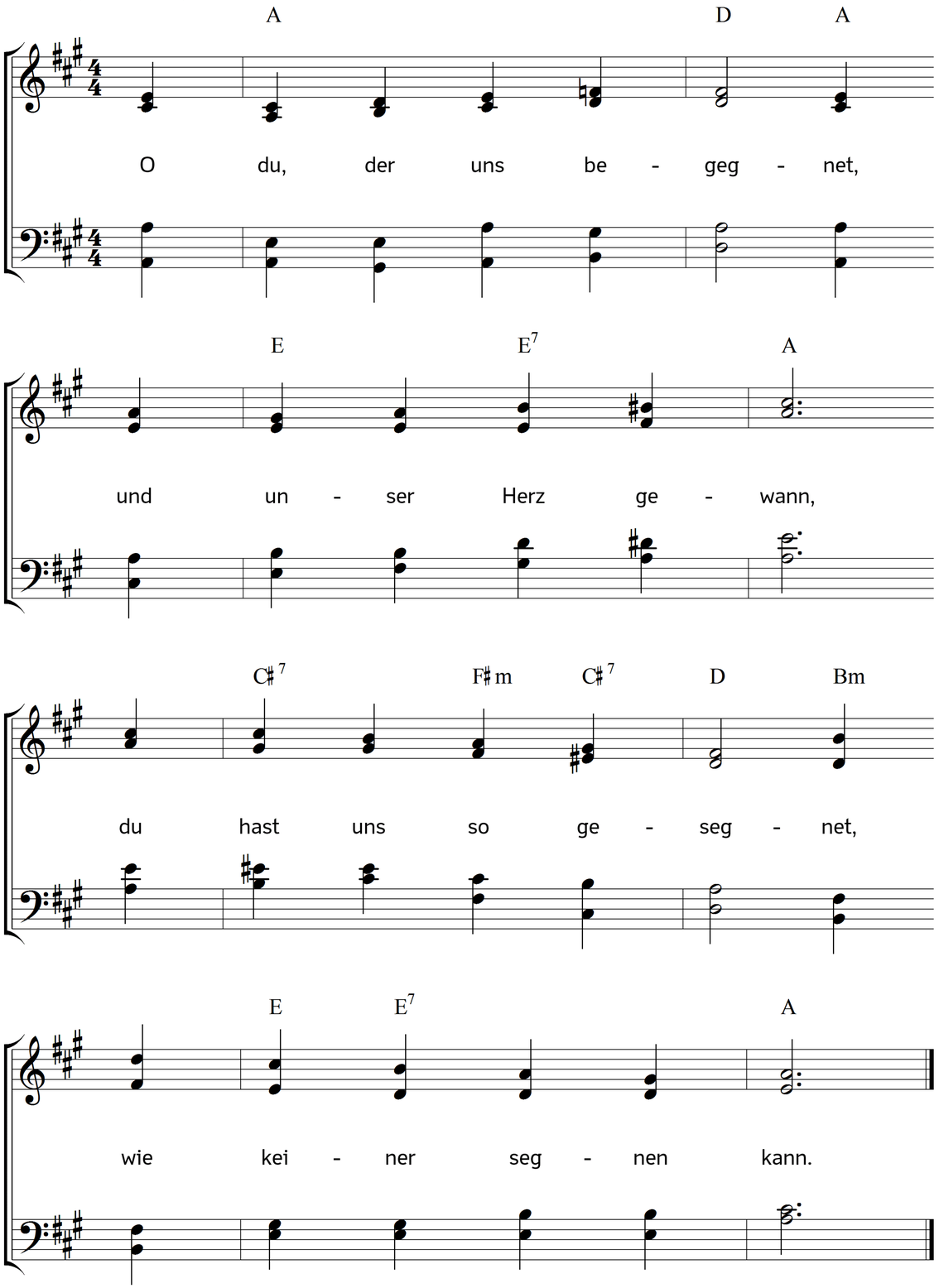

2. Dein Segen lehrt uns danken,
dein Segen lehrt uns flehn:
Lass deine Heilsgedanken
auch andere verstehn.

3. Dein Segen lehrt uns zeugen
von deiner Majestät,
bis sich vor dir wird beugen,
was dir noch widersteht.

4. Und weil dich einst getroffen
für alle Welt der Fluch,
lehrt uns dein Segen hoffen:
Wir sind dir recht genug!

Text: Carl Johann Philipp Spitta. Musik: Johannes Thomas Rüegg.
Copyright © 2016 Johannes Thomas Rüegg. Quelle: www.christmysong.com/159/