# DE ZEGEN DES GEZEGENDEN

(♩ = ca. 100)

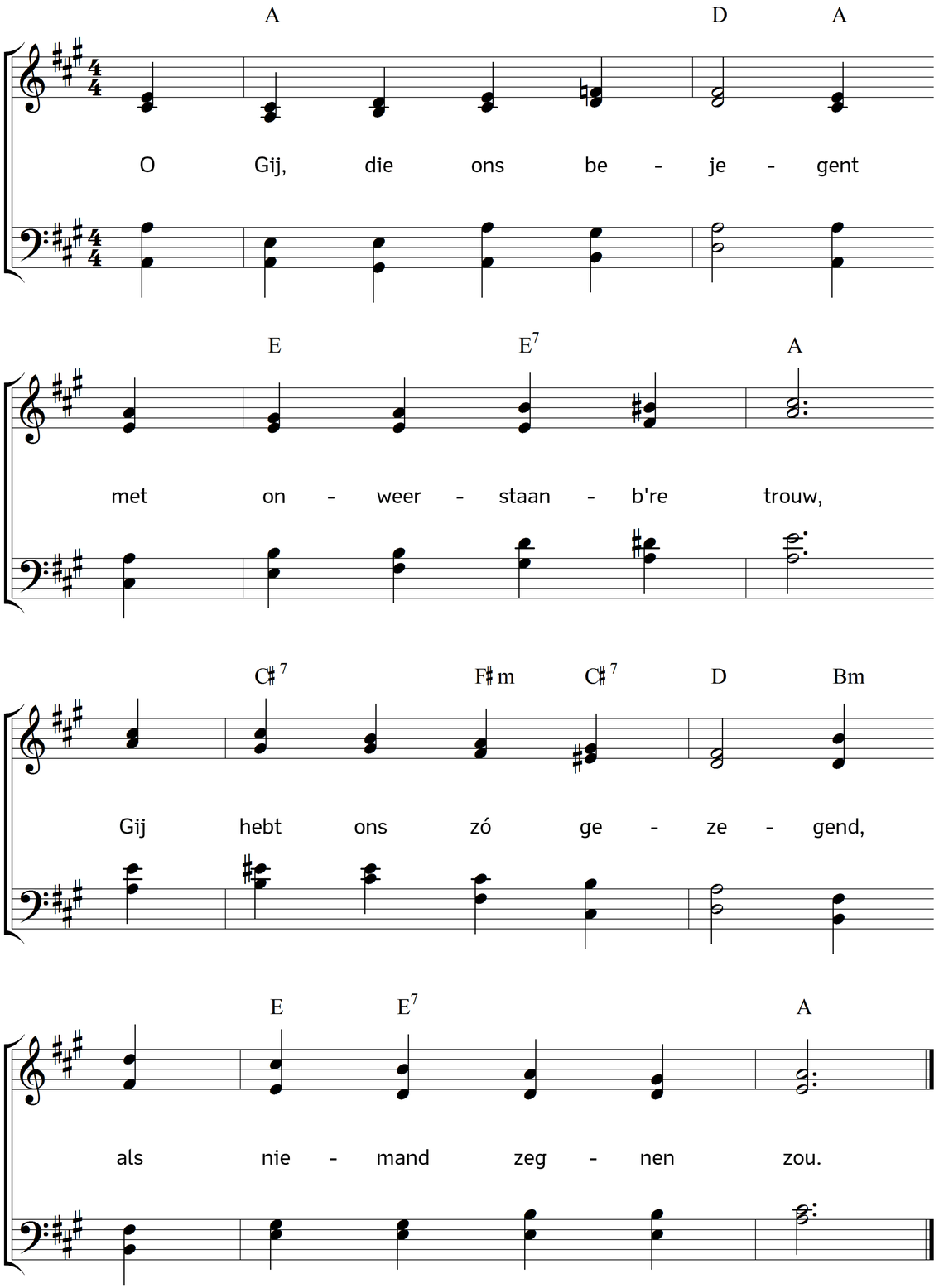


2. Uw zegen leert ons danken
en geeft de bede ons aan:
"Laat andren mee de klanken
dier zegening verstaan!"

3. Uw zegen leert getuigen
van U ter aller stond,
tot eens voor U zal buigen
al wie U nog weerstond.

4. En hebt Gij eens gedragen
den vloek van 't gans heelal,
Uw zegning doet ons vragen
waar zij wel enden zal!

Tekst: Carl Johann Philipp Spitta. Vertaling: Johannes Riemens. Muziek: Johannes Thomas Rüegg.
Copyright © 2016 Johannes Thomas Rüegg. Bron: www.christmysong.com/159/