WACH AUF, MEIN HERZ, DIE NACHT IST HIN

(♩ = ca. 132)

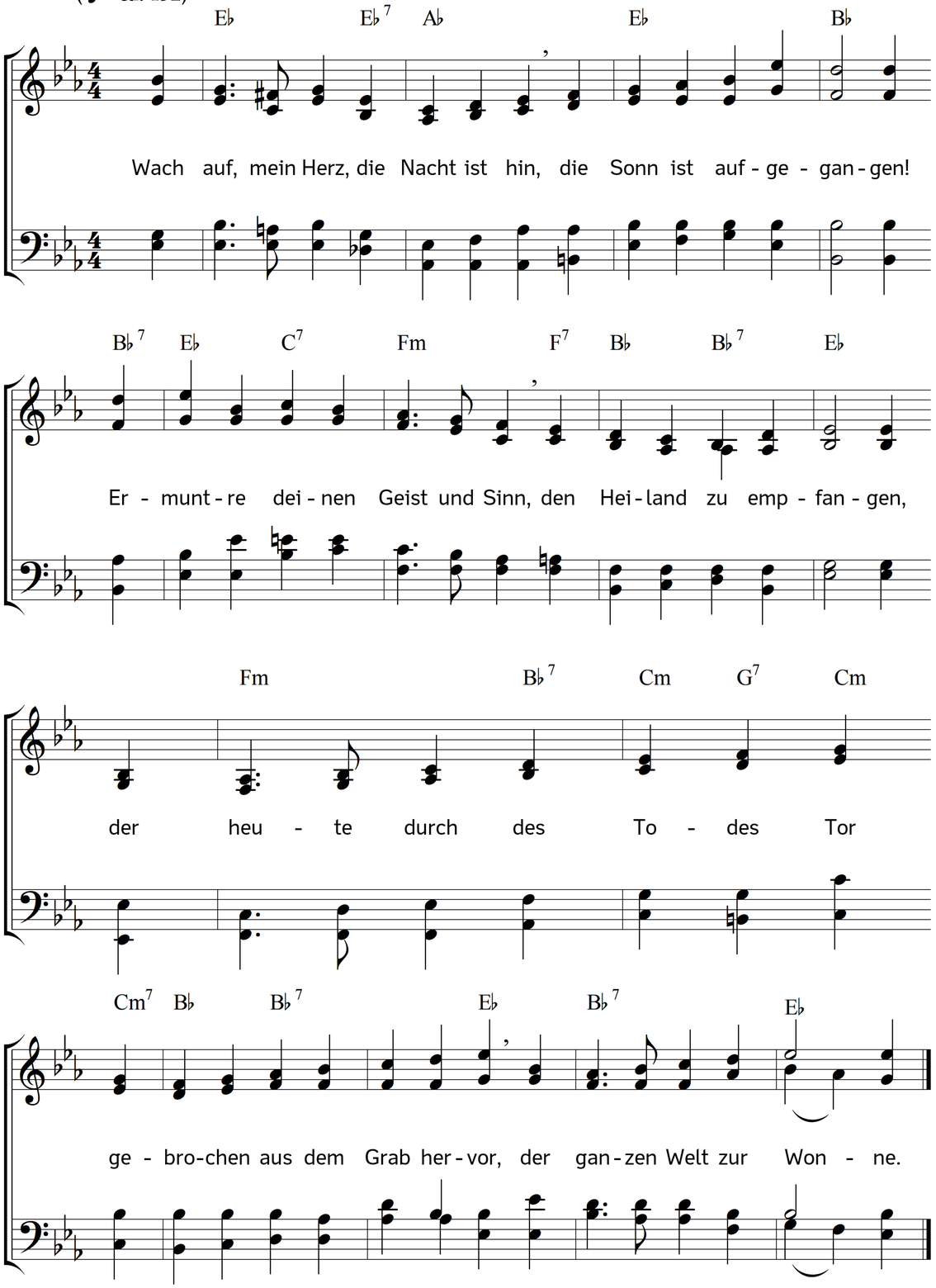

2. Steh aus dem Grab der Sünden auf,
und such ein neues Leben!
Vollführe deinen Glaubenslauf,
und lass dein Herz sich heben
gen Himmel, da dein Jesus ist,
und such, was droben, als ein Christ,
der geistlich auferstanden!

3. Quält dich ein schwerer Sorgenstein:
dein Jesus wird ihn heben;
es kann ein Christ bei Kreuzespein
in Freud und Wonne leben.
Wirf dein Anliegen auf den Herrn,
und sorge nicht, er ist nicht fern,
weil er ist auferstanden.

4. Drum auf, mein Herz, fang an den Streit,
weil Jesus überwunden!
Er wird auch überwinden weit
in dir, weil er gebunden
der Feinde Macht, dass du erstehst,
und in ein neues Leben gehst,
und Gott im Glauben dienest.

5. Lass weder Teufel, Welt noch Tod
dich scheu und zaghaft machen;
denn Jesus lebt, es hat nicht Not,
er ist noch bei den Schwachen
und den Geringsten in der Welt
als ein gekrönter Siegesheld:
drum wirst du überwinden.

6. Ach mein Herr Jesus, der du bist
vom Tode auferstanden:
errett uns von der Hölle List,
und aus des Todes Banden,
dass wir zusammen insgemein
zum neuen Leben gehen ein,
das du uns hast erworben!

7. Sei hochgelobt in dieser Zeit
von allen Gotteskindern,
und ewig in der Herrlichkeit
von allen Überwindern,
die überwunden durch dein Blut;
Herr Jesus, gib uns Kraft und Mut,
dass wir auch überwinden!

Text: Laurentius Laurentii. Musik: Johannes Thomas Rüegg.
Copyright © 2018 Johannes Thomas Rüegg. Quelle: www.christmysong.com/1592/