ICH HALTE MEINEM JESUS STILL

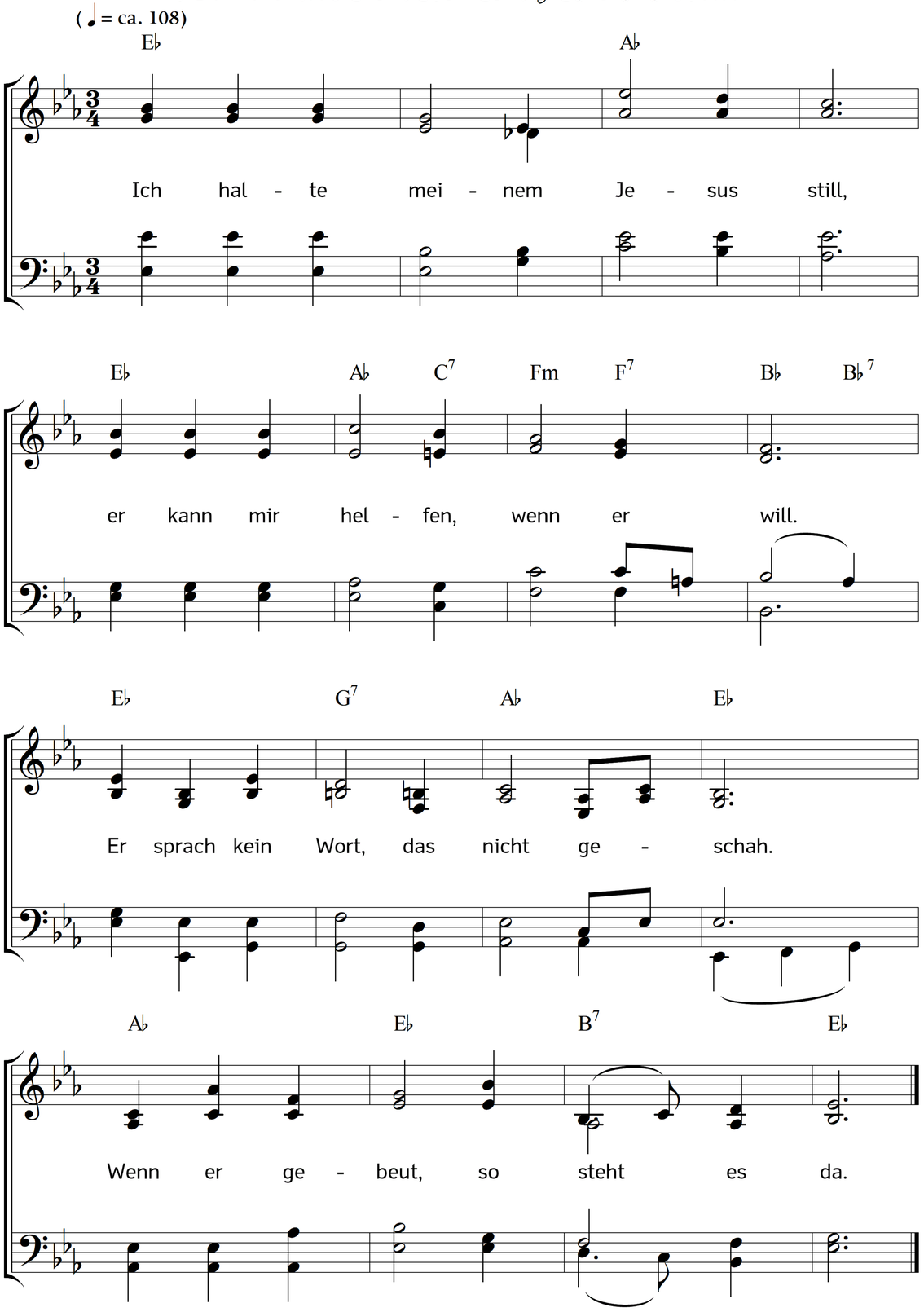

2. Sein Nam ist eine Gottes-Kraft,
die allen Menschen Heil verschafft.
Sobald der Glaub d e n Namen nennt,
hat alles Übel gleich ein End;

3. der Glaube, der die Kraft versteht,
die aus von Christus Jesus geht,
und hält der Gnade sich nicht wert,
dass Jesus in sein Haus einkehrt;

4. der wahre Herzensdemut übt
und seinen Nächsten treulich liebt,
der stets mit Hilfe bei ihm weilt,
und bittend hin zu Jesus eilt;

5. ein solcher Glaub kann Wunder tun.
Ja, alles wird in einem Nun
erfüllt, gewährt, und ihm erlaubt,
wie er gebeten und geglaubt.

6. Herr Jesus! ach, verlass mich nicht!
Stärk meines Glaubens Zuversicht
durch deines Retter-Namens Macht,
bis du mich heim zu dir gebracht.

Text: Christoph Carl Ludwig von Pfeil. Musik: Johannes Thomas Rüegg.
Copyright © 2019 Johannes Thomas Rüegg. Quelle: www.christmysong.com/1595/