NUR GNADE

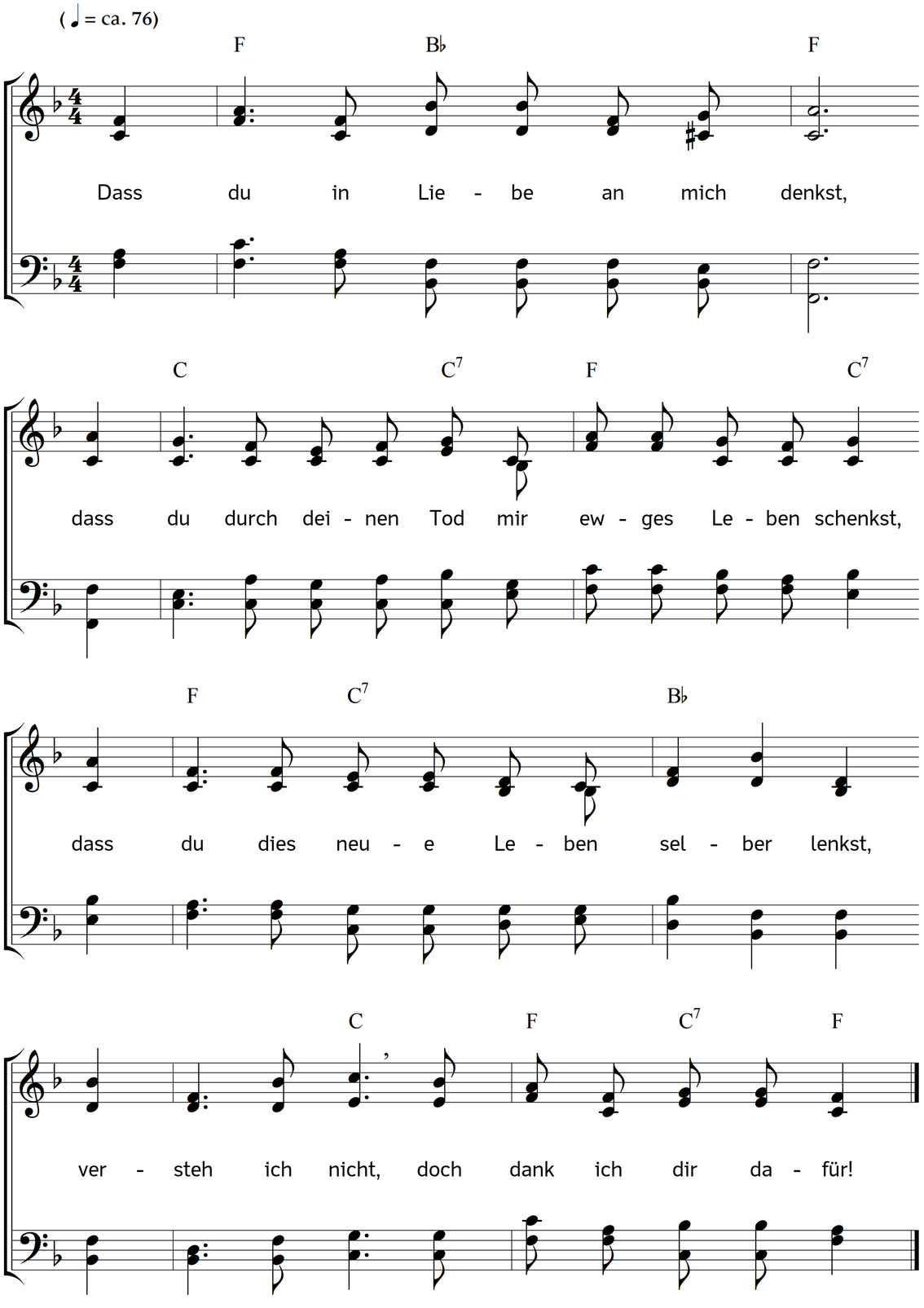

2. Was hab ich schon für dich getan?
Ich war dir kaum einmal gehorsam untertan!
Im Finstern zog ich meinen Weg voran;
doch du, mein Licht,
erstrahlst ins Leben mir!

3. So staune ich, weil, was ich find,
nur Gnade ist: Gott machte mich zu seinem Kind.
Ich preise dich, seh ich, nun nicht mehr blind,
dein Angesicht
auf meinem Wege hier!

4. Du strahlst hervor! Das Dunkel flieht,
sobald dein Licht ins Herz, das nach dir sucht, einzieht.
Doch brennend seufzt das Herz, wenn's dich nicht sieht:
"Verlass mich nicht!
Halt mich nur nah bei dir!"

5. So preis ich dich, oh Gott, allein;
dein Lob soll immerdar in meinem Munde sein.
Dass Gnade stets aus meinem Leben schein',
zu Menschen spricht,
sie zu dir zieht, schenk mir!

Text und Musik: Johannes Thomas Rüegg.
Copyright © 1984, 2015 Johannes Thomas Rüegg. Quelle: www.christmysong.com/16/