IK GELOOF

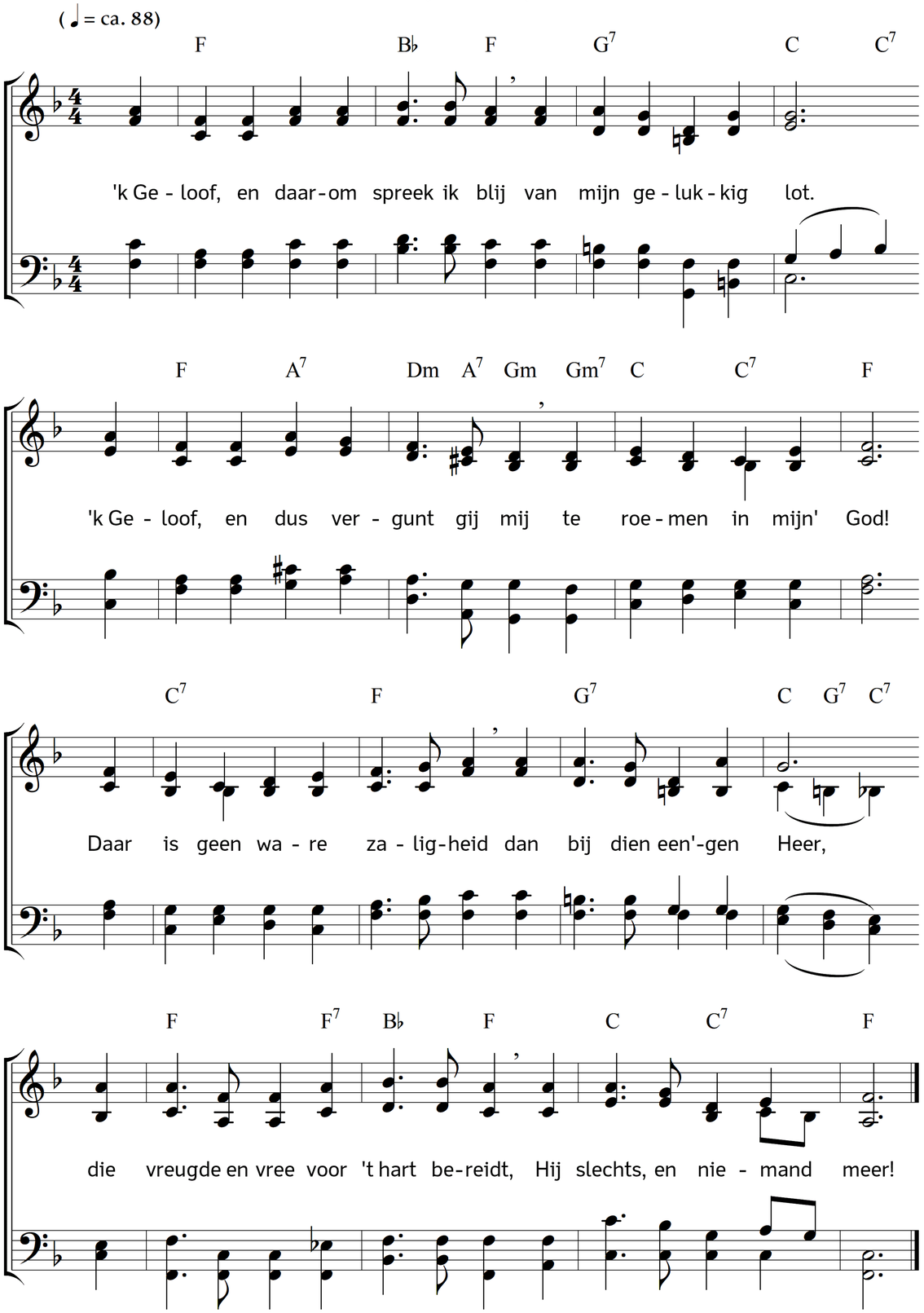

2. 'k Geloof, en daarom mint mijn hart
 Hem, die mij trouw behoedt.
'k Geloof, en dus dringt vreugd noch smart
 Hem ooit uit mijn gemoed.
En 'k zing en spreek er gaarne van:
 Hij is mijn heil alleen,
en waar ik Hem niet vinden kan,
 daar ga ik nooit weer heen!

3. 'k Geloof, en daarom vrees ik niet
 de wereld en haar' strijd,
'k geloof, en daarom blijft mijn lied
 bij 't strijden Hem gewijd.
En daarom houd ik goeden moed,
 al grimt de vijand aan:
't is de Almacht zelv', die mij behoedt,
 en die mij vast doet staan!

4. 'k Geloof, en daarom: met geduld
 verdrag ik iedren nood!
'k Geloof, en dus: met hoop vervuld
 blijf ik tot in de dood!
Ja, Hij geeft troost en hulp en moed
 aan elk, die Hem verbeidt,
en schenkt ons eens, zo mild, zo goed,
 de volle zaligheid!

5. O Heer! bied Gij mij vroeg en spa
 Uw trouwe, macht'ge hand,
zo volg ik U, mijn Heiland na,
 naar het beloofde land!
Och dat mij nimmer iets op aard'
 aan Uwe liefde ontrukk'!
Gij zijt mij boven alles waard,
 gij zelf mijn hoogst geluk!

Tekst: Carl Johann Philipp Spitta. Vertaling: Johannes Riemens. Muziek: Johannes Thomas Rüegg.
Copyright © 2011, 2016 Johannes Thomas Rüegg. Bron: www.christmysong.com/160/