JAG TROR

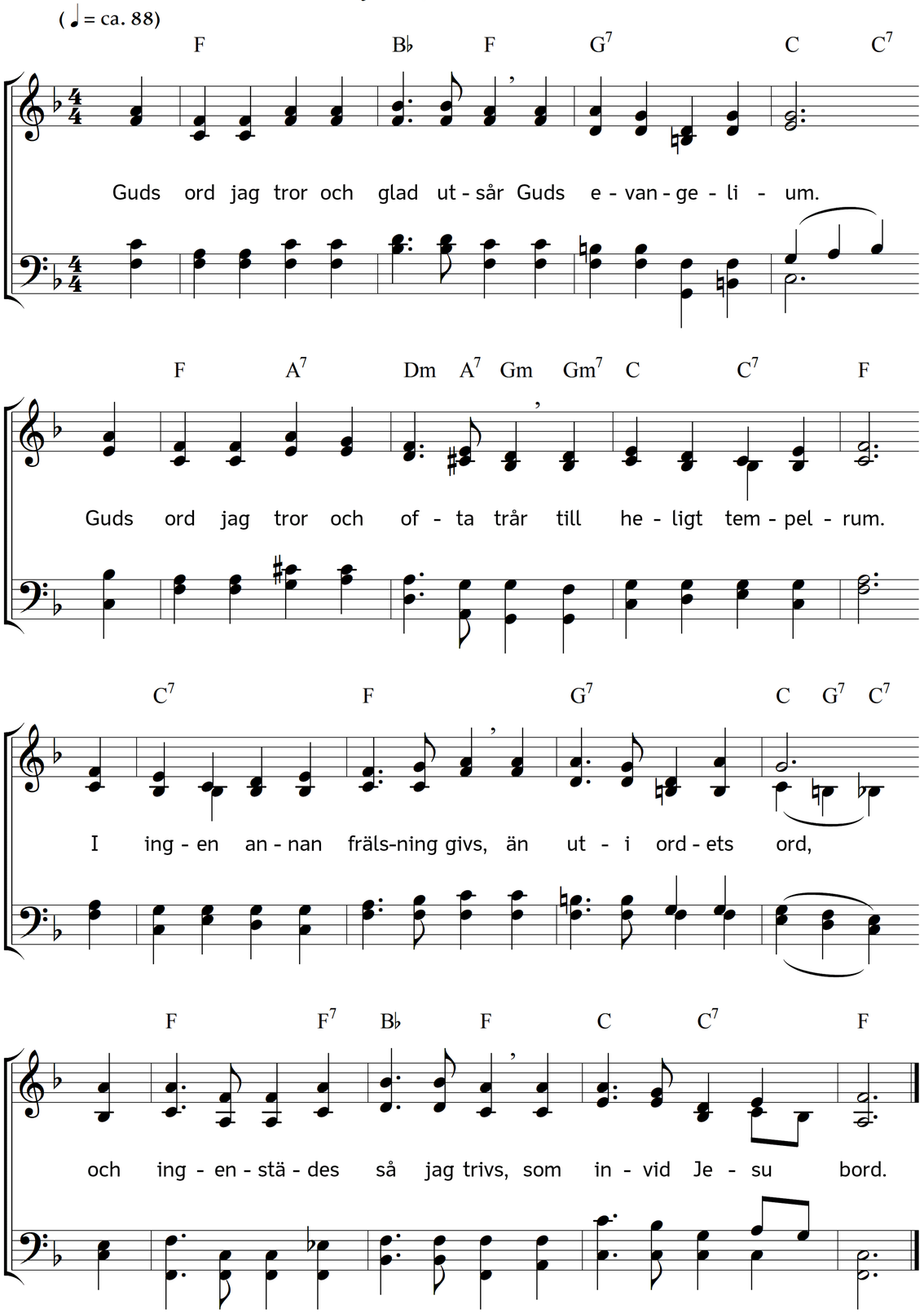

2. Guds ord jag tror och har Gud kär,
  min sköld, min fasta borg.
Guds ord jag tror och där mig lär
  att bära tyst min sorg.
Jag vittnar öppet för en var,
  att Kristus är min frid,
i honom säker hugnad har
  för all min levnadstid.

3. Guds ord jag tror och bävar ej
  för världens våld och makt;
Guds ord jag tror och strävar ej
  emot det råd, Gud lagt.
Till strid i Jesu namn jag går
  mot mänskors list och trug,
ty bredvid mig i striden står
  min Herre och min Gud.

4. Guds ord jag tror och lider nöjd
  med stilla tålamod.
Guds ord jag tror, och livets fröjd
  mig tacksam gör och god.
Guds ord mig rikligt ljus beskär
  i medgång som i nöd.
Guds ord skall alltid bli mig när
  i både liv och död.

5. Låt lysa städs för mig ditt ljus
  och led mig vid din hand,
till dess jag, fri från jordens grus,
  når fram till fridens land.
Ja, när till löftets Kanaan
  jag sträcka får min färd,
min Josua, min frälserman,
  gör mig din ledning värd!

Text: Carl Johann Philipp Spitta. Översättning: Torsten Lundberg. Musik: Johannes Thomas Rüegg.
Copyright © 2016 Johannes Thomas Rüegg. Källa: www.christmysong.com/160/