GOTT LEBET NOCH!

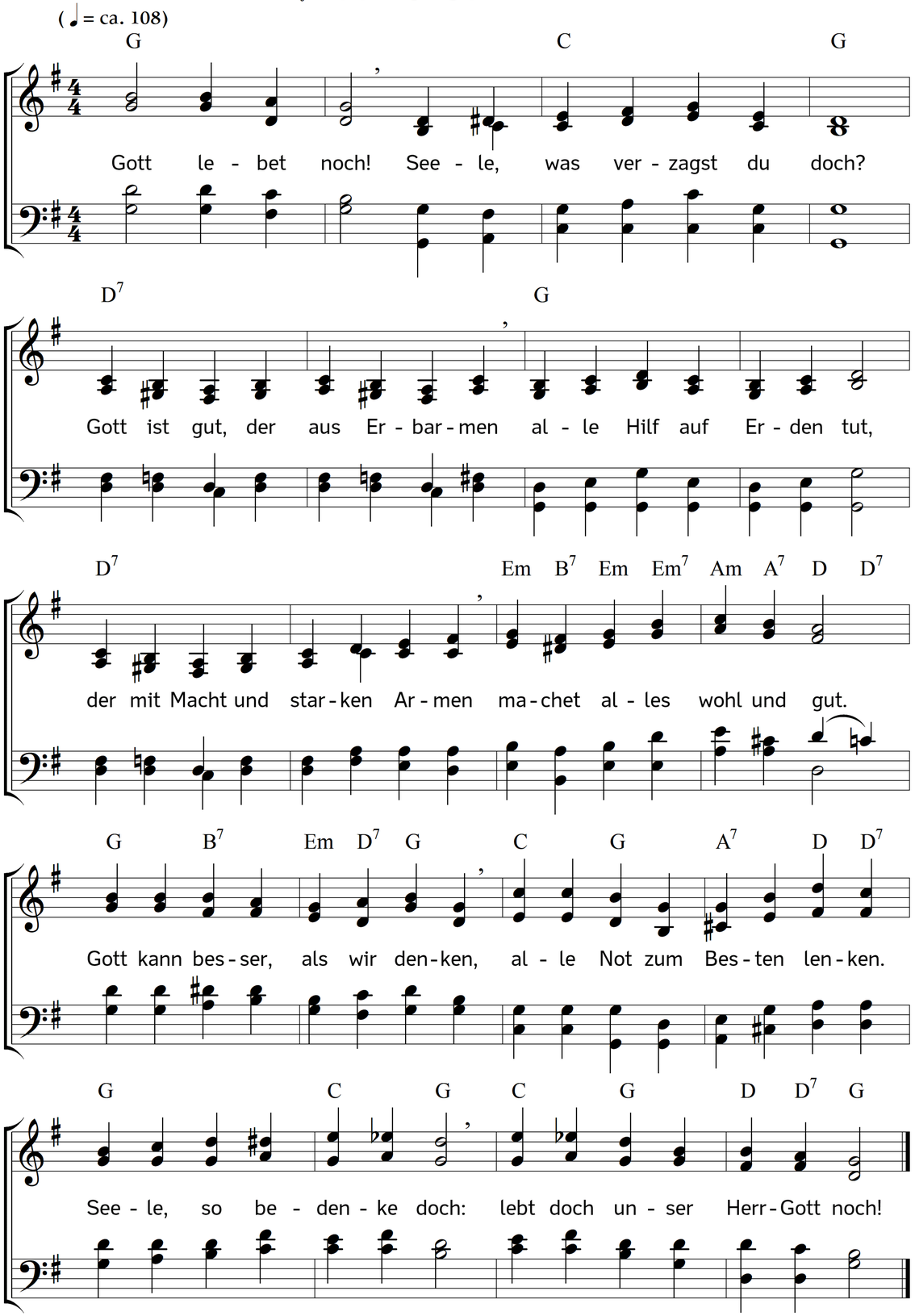

2. Gott lebet noch!
Seele, was verzagst du doch?
Sollt der schlummern oder schlafen,
der das Aug hat zugericht't?
Er, der das Gehör erschaffen,
sollte dieser hören nicht?
Gott ist Gott, der hört und siehet,
wo den Frommen Weh geschiehet.
Seele, so bedenke doch:
lebt doch unser Herr-Gott noch!

3. Gott lebet noch!
Seele, was verzagst du doch?
Der den Erdenkreis verhüllet
mit den Wolken weit und breit,
der die ganze Welt erfüllet,
ist von uns nicht fern und weit.
Wer Gott liebt, dem will er senden
Hilf und Trost an allen Enden.
Seele, so bedenke doch:
lebt doch unser Herr-Gott noch!

4. Gott lebet noch!
Seele, was verzagst du doch?
Bist du schwer mit Kreuz beladen,
nimm zu Gott nur deinen Lauf.
Gott ist groß und reich von Gnaden,
hilft dem Schwachen gnädig auf.
Gottes Gnade währet immer,
seine Treu vergehet nimmer.
Seele, so bedenke doch:
lebt doch unser Herr-Gott noch!

5. Gott lebet noch!
Seele, was verzagst du doch?
Wenn dich deine Sünden kränken,
dein Verbrechen quält dich sehr,
komm zu Gott, er wird versenken
deine Sünden in das Meer.
Mitten in der Angst der Höllen
kann er dich zufrieden stellen.
Seele, so bedenke doch:
lebt doch unser Herr-Gott noch!

6. Gott lebet noch!
Seele, was verzagst du doch?
Will dich alle Welt verlassen,
weißt du weder aus noch ein;
Gott wird dennoch dich umfassen
und im Leiden bei dir sein.
Gott ist's, der es herzlich meinet,
wo die Not am größten scheinet.
Seele, so bedenke doch:
lebt doch unser Herr-Gott noch!

7. Gott lebet noch!
Seele, was verzagst du doch?
Lass den Himmel samt der Erden
immerhin in Trümmer gehn,
lass die Höll entzündet werden,
lass den Feind erbittert stehn,
lass den Tod, den Abgrund blitzen:
wer Gott traut, den will er schützen.
Seele, so bedenke doch:
lebt doch unser Herr-Gott noch!

8. Gott lebet noch!
Seele, was verzagst du doch?
Musst du schon geängstet wallen
auf der harten Dornenbahn,
es ist Gottes Wohlgefallen,
dich zu führen himmelan.
Gott wird nach dem Jammerleben
Friede, Freud und Wonne geben.
Seele, so bedenke doch:
lebt doch unser Herr-Gott noch!

Text: Johann Friedrich Zihn. Musik: Johannes Thomas Rüegg.
Copyright © 2019 Johannes Thomas Rüegg. Quelle: www.christmysong.com/1604/