# HERZENS-EINFALT, GNADENSIEGEL!

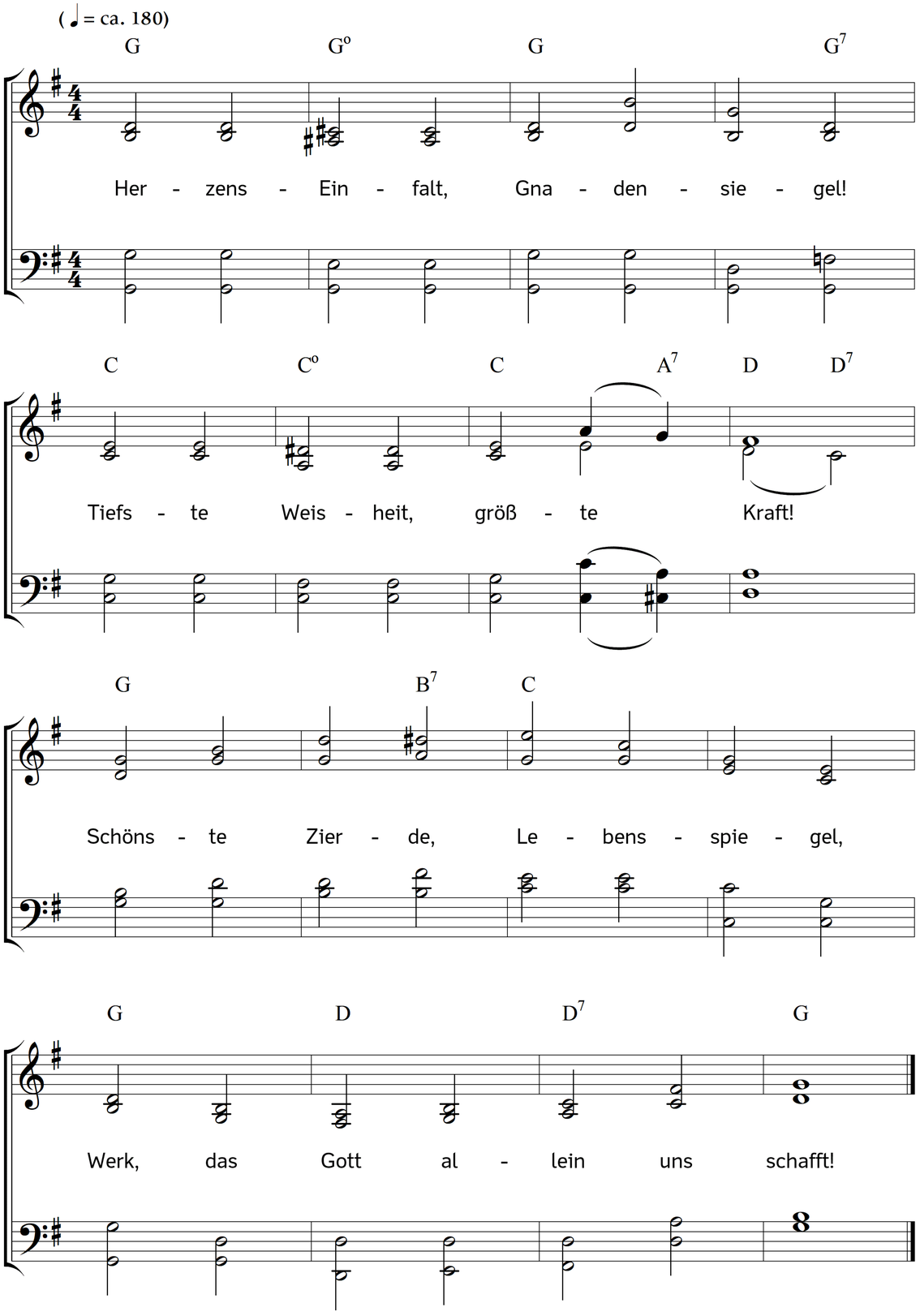


2. Alle Freiheit geht in Banden;
aller Reichtum ist nur Wind;
alle Schönheit wird zuschanden,
wenn wir ohne Einfalt sind.

3. Wenn wir in der Einfalt stehen,
ist es in der Seele licht;
aber wenn wir doppelt sehen,
so vergeht uns das Gesicht.

4. Einfalt denkt nur auf das Eine,
in dem alles andre steht;
Einfalt hängt sich ganz alleine
an den ewigen Magnet.

5. Wer allein auf Jesus trauet,
wer in Jesus Alles find't,
der ist auf den Fels erbauet,
und ein selges Gnadenkind.

Text: August Gottlieb Spangenberg. Musik: Johannes Thomas Rüegg.
Copyright © 2019 Johannes Thomas Rüegg. Quelle: www.christmysong.com/1609/