KLYNKE OG KLAGE

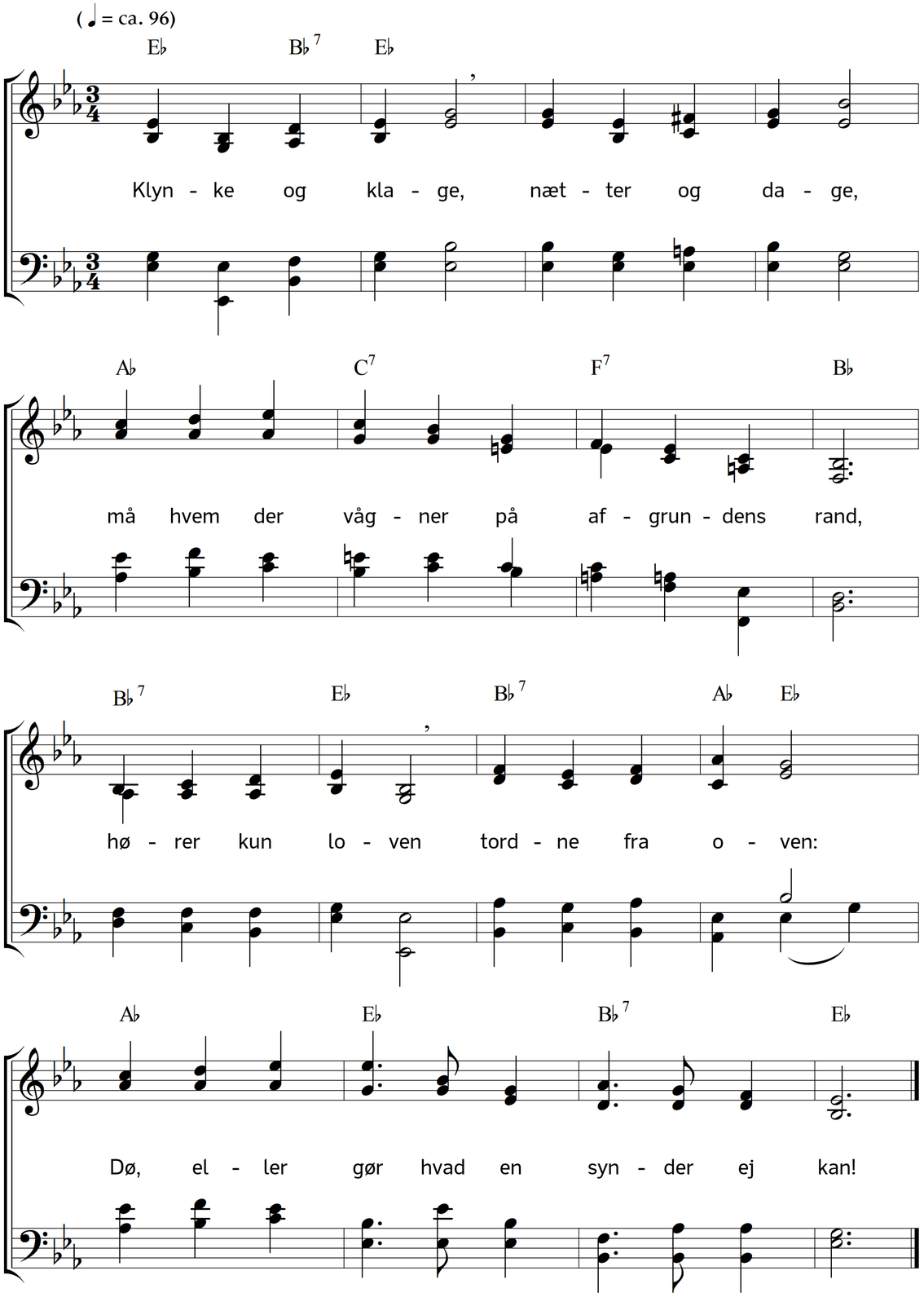

2. Sjunge og kvæde,
græde af glæde,
må hvem der hviler i F r e l s e r e n s favn,
finder sig trøstet,
føler i brystet
nåde for nåde og bod for alt savn.

3. Smilende døje
trængsel o møje,
juble ved korset i F r e l s e r e n s spor:
d e t efterhånden
lærer os Ånden,
lærer os mundsmag af himlen på jord.

Tekst: Nikolaj Frederik Severin Grundtvig. Musik: Johannes Thomas Rüegg.
Copyright © 2017 Johannes Thomas Rüegg. Kilde: www.christmysong.com/162/