NUN HABE DANK FÜR DEINE LIEBE

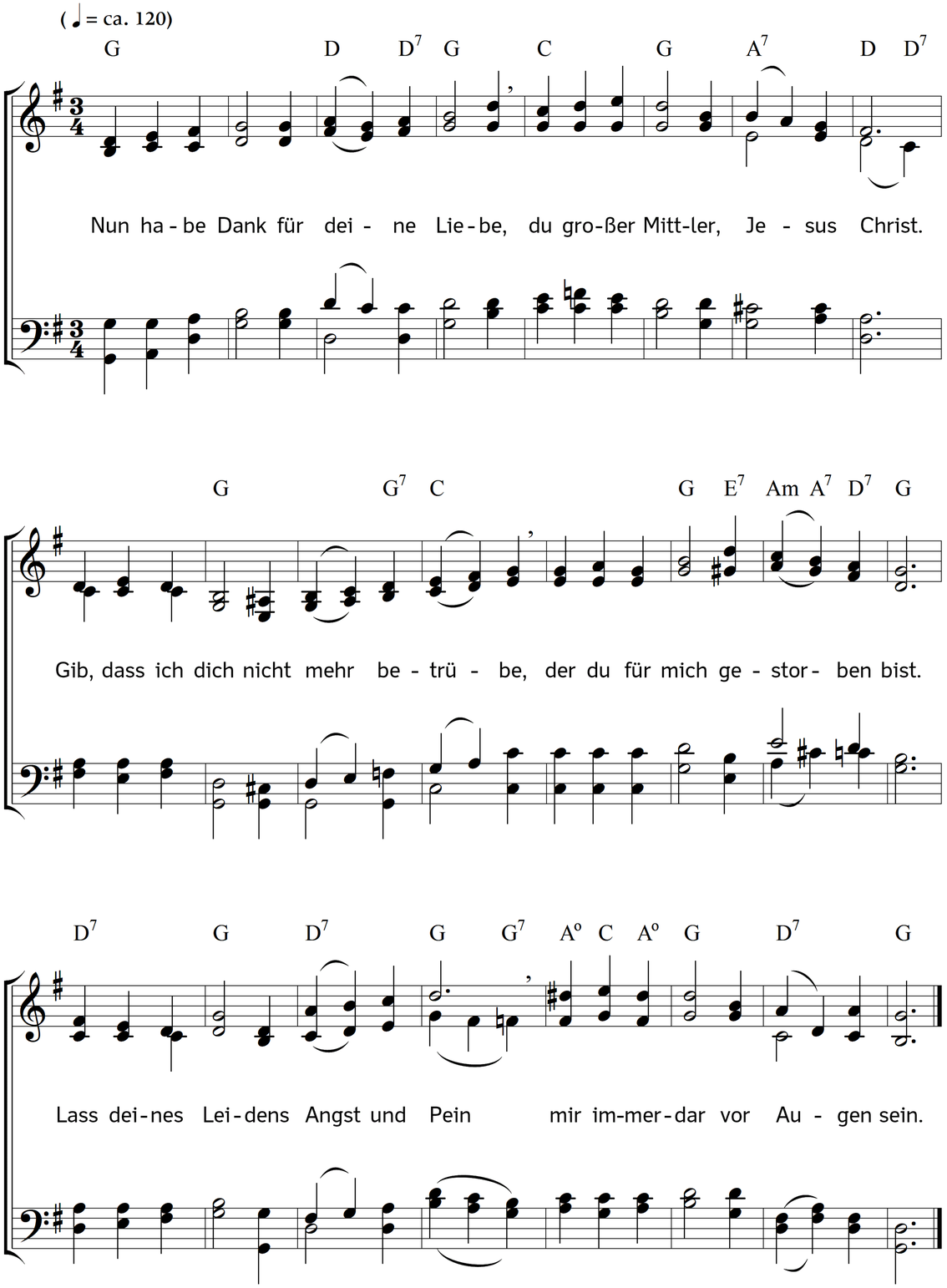

2. Wie kann ich dich genug erheben,
ich, der ich Fluch und Tod verdient?
Ich soll nicht sterben, sondern leben,
weil du mich selbst mit Gott versühnt.
Ach du, sein Sohn, du starbst für mich,
wie preis ich, Herr, wie preis ich dich?

3. Ja, Hilfe willst du gnädig geben,
du liebtest mich bis in den Tod.
O sei mir Stärke, Freude, Leben,
und bleib mein süßes Himmelsbrot.
O nimm dich meiner Ohnmacht an,
du weißt, wie leicht ich fallen kann.

4. O lass mich dankbar stets ermessen,
was du für mich gelitten hast,
und deine Liebe nie vergessen,
die so viel Segen in sich fasst.
Lass meinen Glauben tätig sein,
und mir zum Guten Kraft verleihn.

5. Im Streite hilf mir überwinden,
und stärke mich zu meiner Pflicht,
bewahre mich vor neuen Sünden,
verlass mich in Versuchung nicht,
und dein für mich vergossnes Blut
schenk mir im Todeskampfe Mut.

6. Mit dir mich näher zu verbinden,
wie sehnet sich mein dürstend Herz!
In dir Gerechtigkeit zu finden,
mit dir zu teilen Freud und Schmerz,
durch dich, was du getan, zu tun,
in deiner Ruh mit dir zu ruhn.

7. Und ihr auch, seines Leibes Glieder,
die Jesu Heil wie mich erfreut,
euch lieb ich stets als meiner Brüder,
als Erben seiner Herrlichkeit.
Wir haben e i n e n Herrn und Gott,
uns speist und tränkt e i n Wein, e i n Brot.

8. Wie jetzt in unsers Heilands Namen
sein Volk vor ihm versammelt war,
so stehn wir, die wir zu ihm kamen
vor ihm einst mit der Engel Schar,
und preisen als sein Eigentum
dann ewig seines Namens Ruhm.

9. Hier will ich mich mit euch vereinen,
die ihr ihn ewiglich erhöht,
und wenn wir einst vor ihm erscheinen
im Glanze seiner Majestät,
dann geh ich im Triumph mit euch,
ihr Auserwählten, in sein Reich.

10. So soll denn weder Spott noch Leiden,
noch Ehre, Freud und Lust der Welt,
mich, Herr, von deiner Liebe scheiden,
die selbst im Tode mich erhält.
Du bist und bleibest ewig mein,
o lass mich deiner würdig sein.

Text: Johann Caspar Lavater. Musik: Johannes Thomas Rüegg.
Copyright © 2019 Johannes Thomas Rüegg. Quelle: www.christmysong.com/1633/