GOTT! DEINE GÜTE REICHT SO WEIT

(♩ = ca. 120)

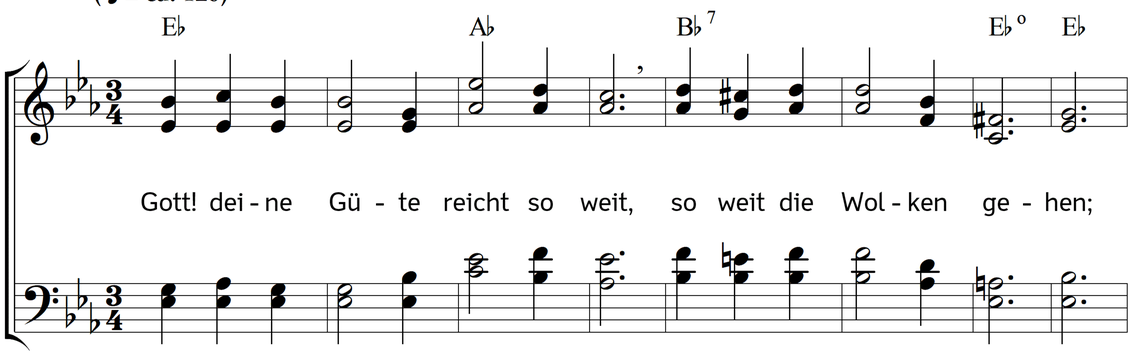

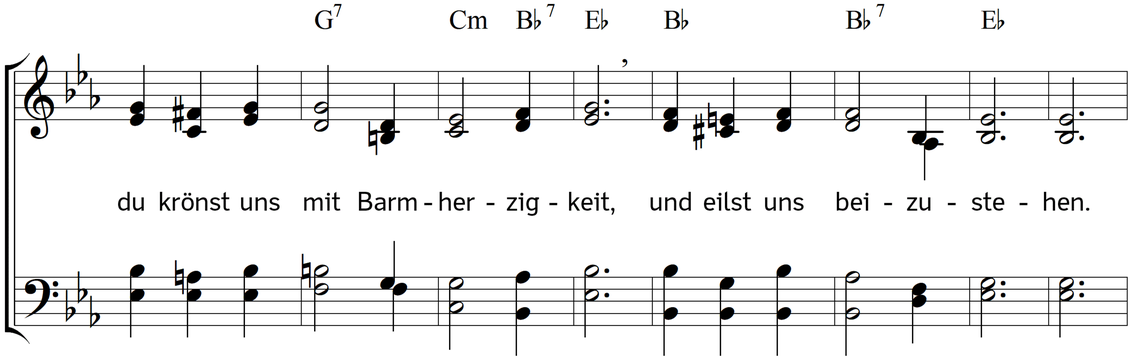

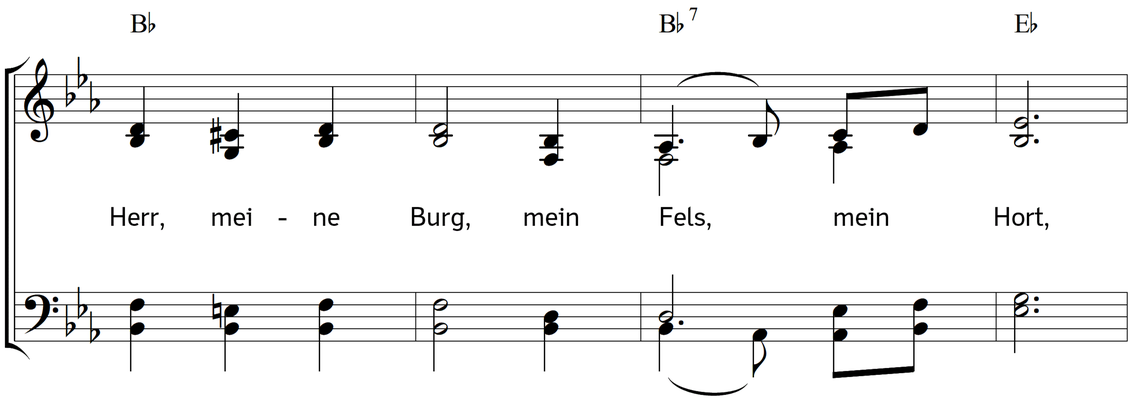

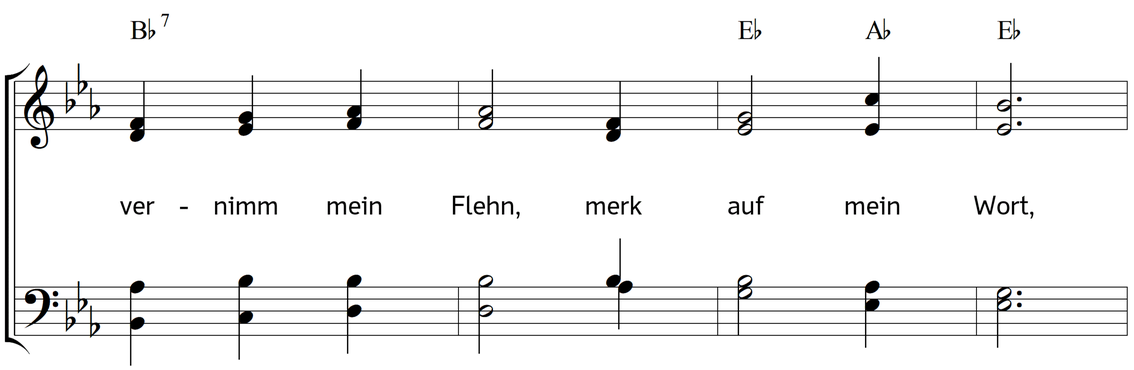

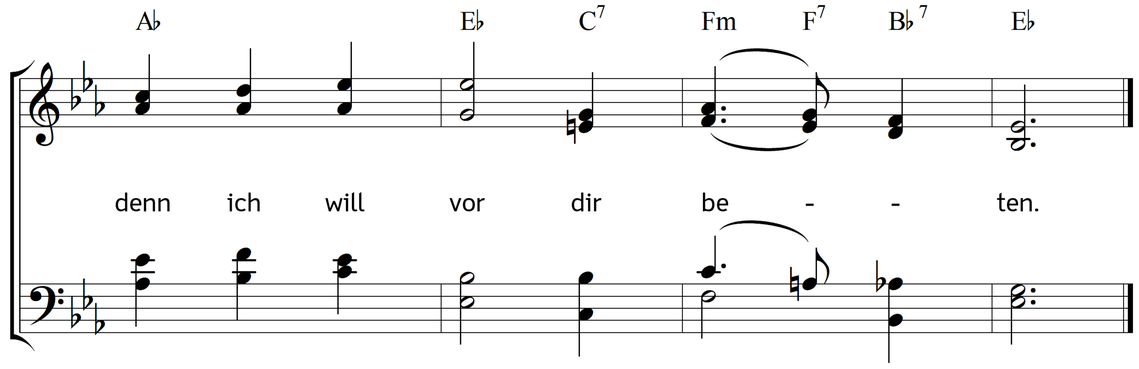

2. Ich bitte nicht um Überfluss
und Schätze dieser Erden;
lass mir, so viel ich haben muss,
nach deiner Gnade werden;
gib mir nur Weisheit und Verstand,
dich, Gott, und den, den du gesandt,
und mich selbst zu erkennen.

3. Ich bitte nicht um Ehr und Ruhm,
so sehr die Menschen rühren;
des guten Namens Eigentum
lass mich nur nie verlieren.
Mein wahrer Ruhm sei meine Pflicht,
der Ruhm vor deinem Angesicht,
und frommer Freunde Liebe.

4. So bitt ich dich, Herr Zebaoth,
auch nicht um langes Leben;
im Glücke Demut, Mut in Not,
das wollest du mir geben!
In deiner Hand steht meine Zeit;
lass du mich nur Barmherzigkeit
vor dir im Tode finden.

Text: Christian Fürchtegott Gellert. Musik: Johannes Thomas Rüegg.
Copyright © 2019, 2021 Johannes Thomas Rüegg. Quelle: www.christmysong.com/1644/