Mein Gebet steigt täglich zu dir auf

(♩ = ca. 160)

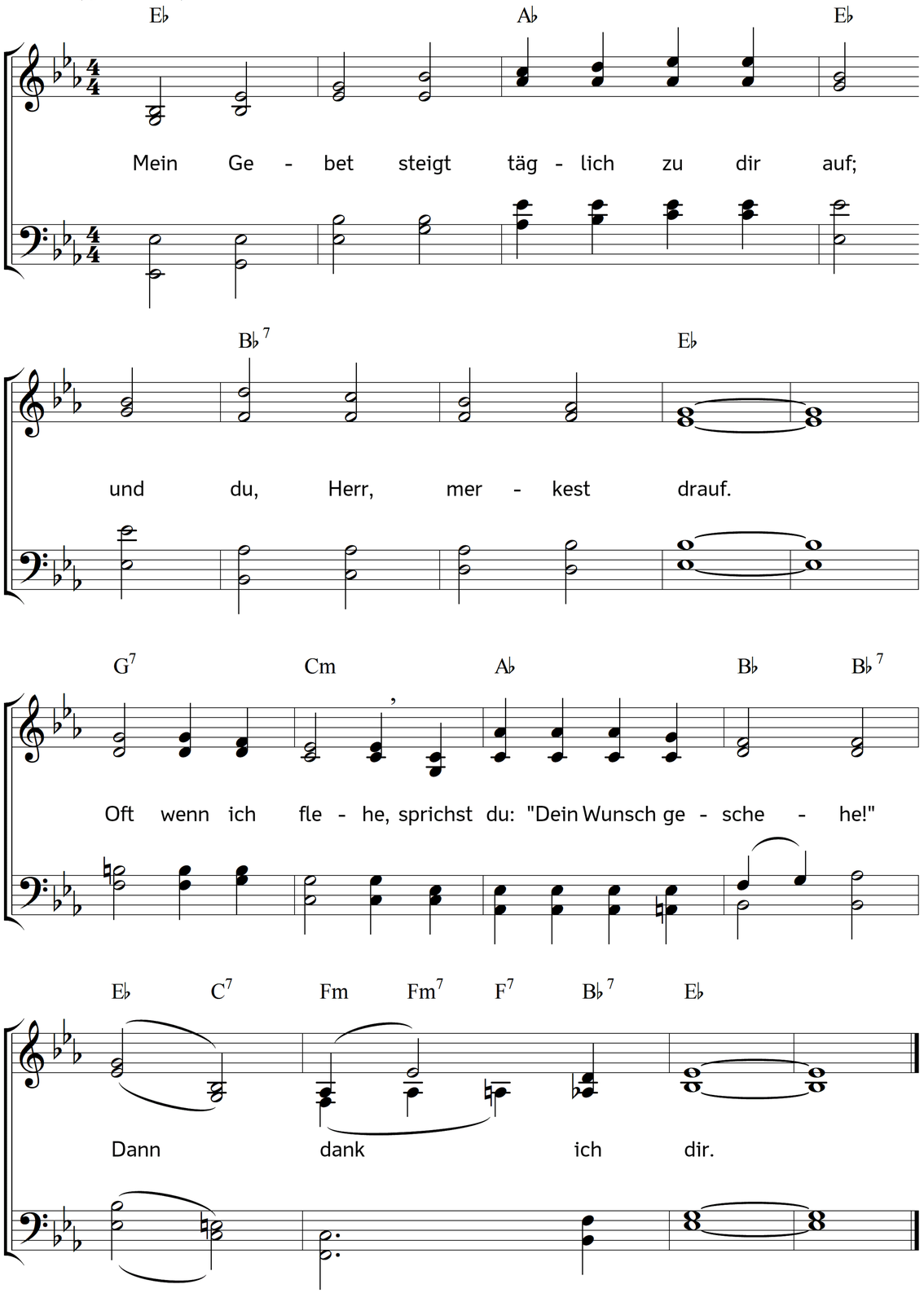

2. Schaden kann mir nichts: du sorgst für mich,
und ich vertrau auf dich.
Du kannst mir geben,
was nötig ist zum Leben;
und gibst mir's auch.

3. Meiner Tage, Gott, sind hier nicht viel:
bald, bald bin ich am Ziel.
Für Ewigkeiten
schufst du mich – nicht für Zeiten,
die schnell vergehn.

4. Leite mich mit deiner rechten Hand
ins wahre Vaterland:
dass ich vom Wege
mich nicht verirren möge,
der dorthin führt!

5. Nicht vergeblich sei mein Leben hier:
geheiligt sei es dir!
Herr, deinen Willen
gehorsam zu erfüllen,
sei meine Lust!

6. Einst, wenn du mich rufst, lass voll Vertraun
auf Jesu Tod mich schaun!
In deine Hände,
Gott, nimm an meinem Ende
den frohen Geist!

7. Sanft im Staube ruhe mein Gebein!
Dir wird es teuer sein.
Ein neues Leben
wirst du ihm wieder geben,
wenn du erscheinst.

Text: Balthasar Münter. Musik: Johannes Thomas Rüegg.

Copyright © 2019 Johannes Thomas Rüegg. Quelle: www.christmysong.com/1645/