ICH BIN GOTTES BILD UND EHR

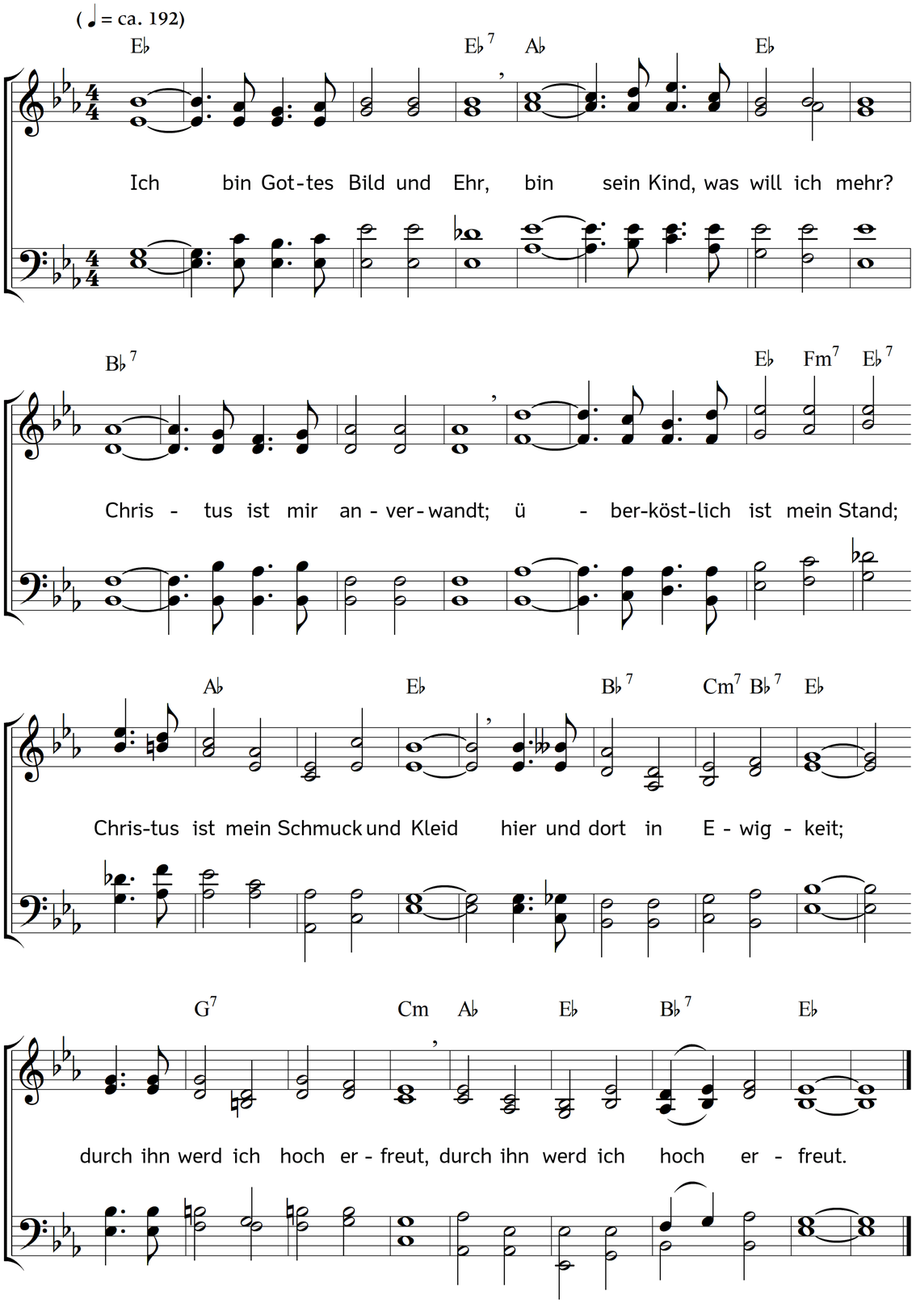

2. Gott hat mich gerecht gemacht,
Christus hat mir Heil gebracht.
Gott zürnt nimmermehr mit mir.
Ich bin selig für und für.
Gott hält mich auf seinem Schoß,
ich bin Gottes Hausgenoss,
mein Sitz ist im Himmelsschloss,
mein Sitz ist im Himmelsschloss.

3. Gott verlässt mich nimmermehr,
er gibt, was ich nur begehr.
Alles, was Gott hat, ist mein;
Christi Taufe wäscht mich rein.
Ich bin Gottes Heiligtum,
Christus zieret mich mit Ruhm,
schenkt sich mir zum Eigentum,
schenkt sich mir zum Eigentum.

4. Gottes Liebe wohnt in mir,
Gottes Gnad ist mein Panier;
Christus hat mich auserwählt,
Christi Geist hat mich beseelt,
er hat sich mit mir vereint,
ist mein Leben, ist mein Freund,
dessen Glanz in mir erscheint,
dessen Glanz in mir erscheint.

5. Meine Ruh bleibt ungestört,
mein Vergnügen ewig währt.
Meine Lust vergehet nicht,
ich komm nimmer ins Gericht,
Christus selber ist der Mann,
der für mich hat gnug getan,
keine Plage rührt mich an,
keine Plage rührt mich an.

6. Drum bin ich stets wohlgemut,
weil mich Christus hat in Hut
und sein Herz mich ewig liebt,
ja, weil er sich ganz mir gibt.
Auf! mein Geist, und nicht verweil',
Gott, der selbst dein Gut und Teil,
stets zu lieben für dies Heil,
Gott zu lieben für dies Heil!

Text: Verfasser/in unbekannt. Musik: Johannes Thomas Rüegg.
Copyright © 2019 Johannes Thomas Rüegg. Quelle: www.christmysong.com/1652/