Macht euch auf! Die Morgensonne

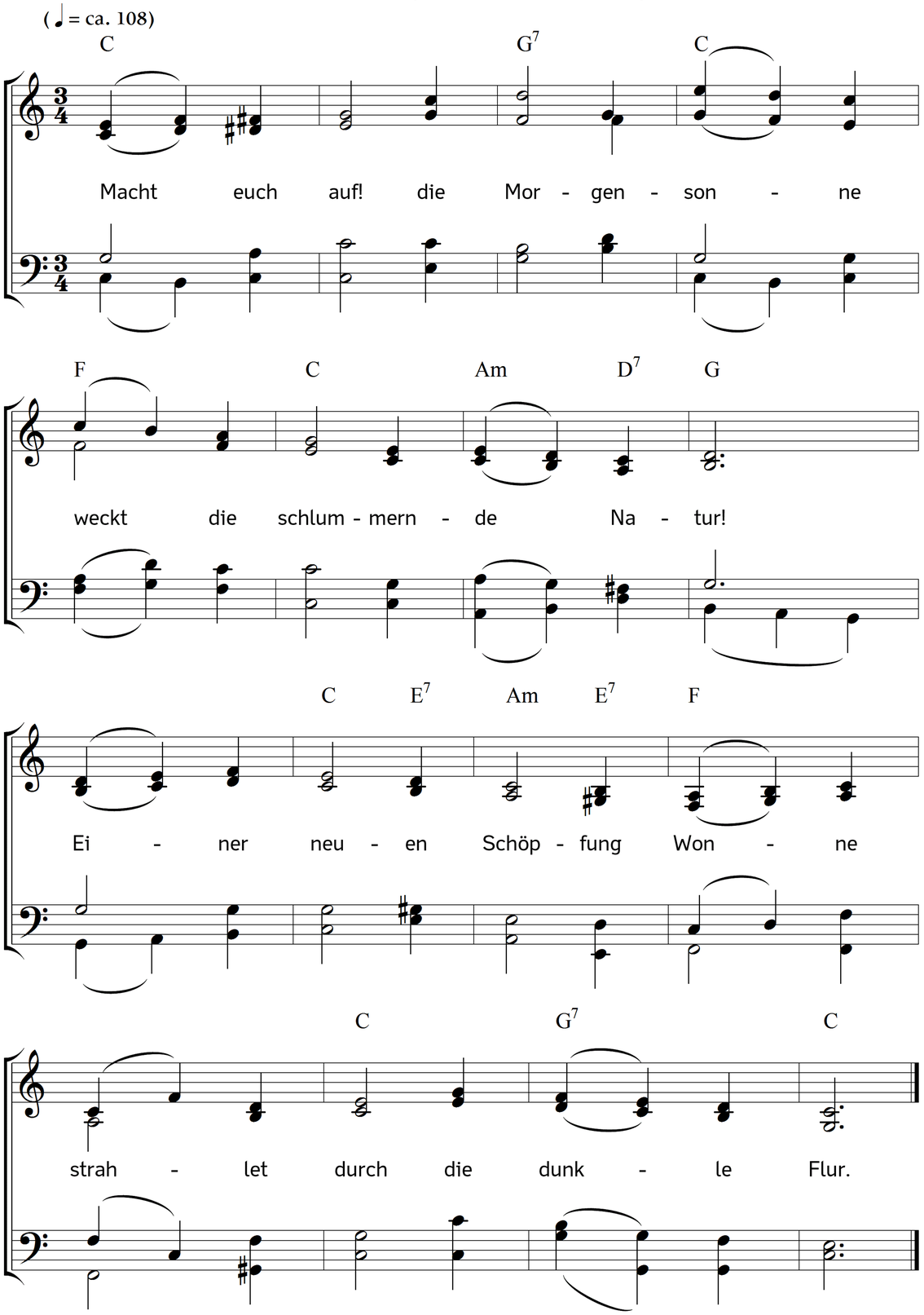

2. Lobt den Herrn! Es tagt, ihr Brüder!
Über euch geht auf der Herr.
Euer Licht kommt, singt ihm Lieder!
Und sein Glanz geht vor ihm her.

3. Schauet nur! O, seht sie kommen,
sich versammeln aus der Fern'!
Seht, die Heiden, jauchzt ihr Frommen!
wandeln in dem Licht des Herrn.

4. Schauet auf, o welche Freuden!
Scharen eurer Kinder nahn,
Söhne, Töchter, nicht mehr Heiden,
leitend zieht der Herr voran.

5. Schauet auf! Wie an dem Himmel
goldne Wolken ziehn daher!
Tauben gleich eilt das Gewimmel
gläub'ger Kinder übers Meer.

6. Lobt den Herrn! Preist seine Taten!
Freunde bauen Zion neu!
Fürsten dienen, helfen, raten!
Könige sind Jesus treu!

7. Lobt den Herr! Er hat verheißen,
gnädig seinem Volk zu sein;
seine Pflanzung soll es heißen,
ewig, als sein Werk, gedeihn.

8. Macht euch auf, dem Herrn zu Ehren,
der es auszurichten weiß!
Tausendfach soll sich vermehren
seiner Pflanzung kleinstes Reis.

Text: Christian Heinrich Zeller. Bearbeitet. Musik: Johannes Thomas Rüegg.
Copyright © 2017 Johannes Thomas Rüegg. Quelle: www.christmysong.com/1661/