# CHRISTUS, UNSER HAUPT UND KÖNIG

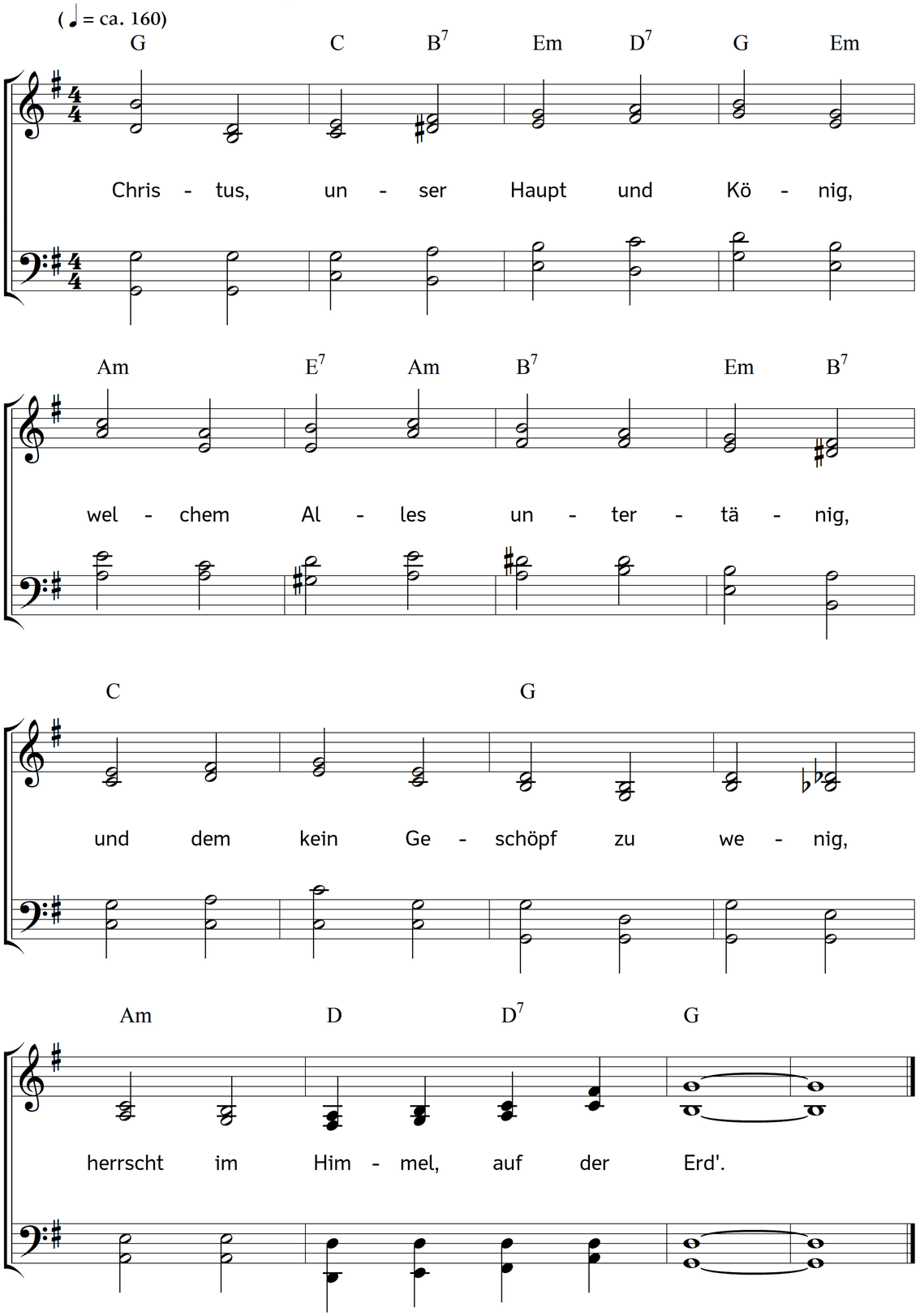


2. Fühl dich lehr, er wird dich füllen;
setze dich, er wird dich stillen;
schweig, so sagt er seinen Willen;
wisse Nichts, so lernst du ihn.

3. Zu der heilgen Gottheit Stätte
naht kein Mensch, wenn er's nicht täte
und ins Mittel für uns träte,
unser Heiland, Jesus Christ.

4. Süßer Heiland! zieh mich höher,
deinem Herzen immer näher,
denn das meine kommt nicht eher
zu des Vaters Herzen hin.

5. Gib mir deine Gnadenblicke,
und dass deine Art mich schmücke:
so erhalt ich mein Geschicke,
und du, Gottmensch! deinen Zweck.

6. Dahin eilet unsre Liebe,
dahin dringen unsre Triebe,
dass ich gerne Eins verbliebe
mit dir, teurer Freund, mit dir.

Text: Nikolaus Ludwig Graf von Zinzendorf. Bearbeitet. Musik: Johannes Thomas Rüegg.
Copyright © 2017 Johannes Thomas Rüegg. Quelle: www.christmysong.com/1663/