Morgen soll es besser werden!

(♩ = ca. 152)

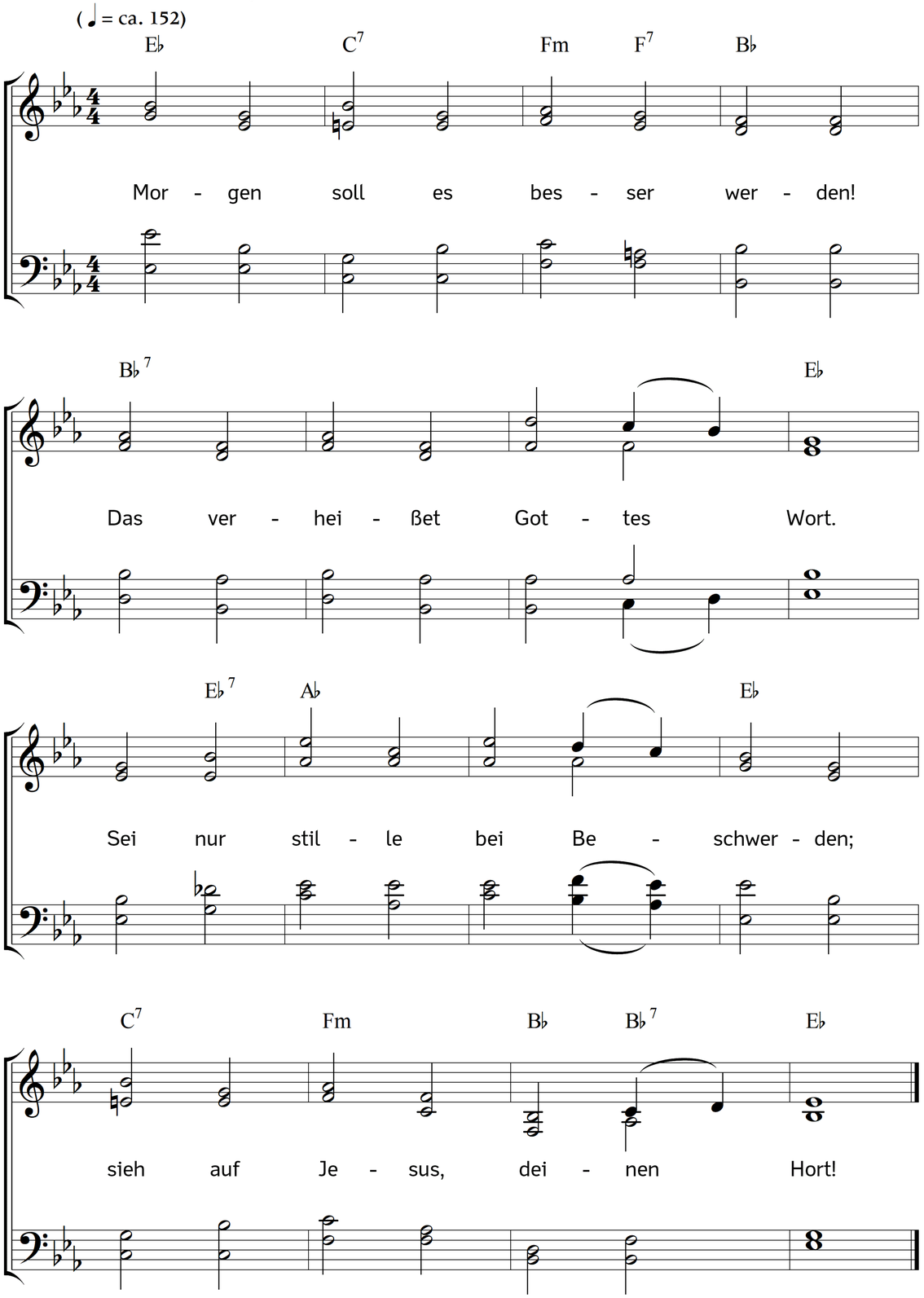

2. Morgen kann es besser werden!
Gottes Allmacht weiß schon Rat,
fehlt den Menschen gleich auf Erden
Trost und Hoffnung, Rat und Tat.

3. Morgen muss es besser werden!
Jesu Wahrheit, Huld und Macht
hat die ihm vertrauten Herden
mit gewissem Heil bedacht.

4. Morgen wird es besser werden!
Ja, mein Glaube fasst es schon;
dieser Pilgerschaft Beschwerden
führen hin zu Gottes Thron.

5. Morgen, längst erwünschter Morgen!
Morgenglanz der Ewigkeit!
Du verdrängest alle Sorgen,
du verkürzest Not und Zeit!

Text: Verfasser/in unbekannt. Musik: Johannes Thomas Rüegg.

Copyright © 2019 Johannes Thomas Rüegg. Quelle: www.christmysong.com/1669/